DOP IGP PATRIMONIO DA 15 MILIARDI, CRESCITA RECORD +6%

10 anni di DOP IGP: Food & Wine italiani +70% in valore e +143% all'export

Parma sempre più leader nell'agroalimentare, cresce Mantova. Verona traina con Treviso e Siena il vitivinicolo.

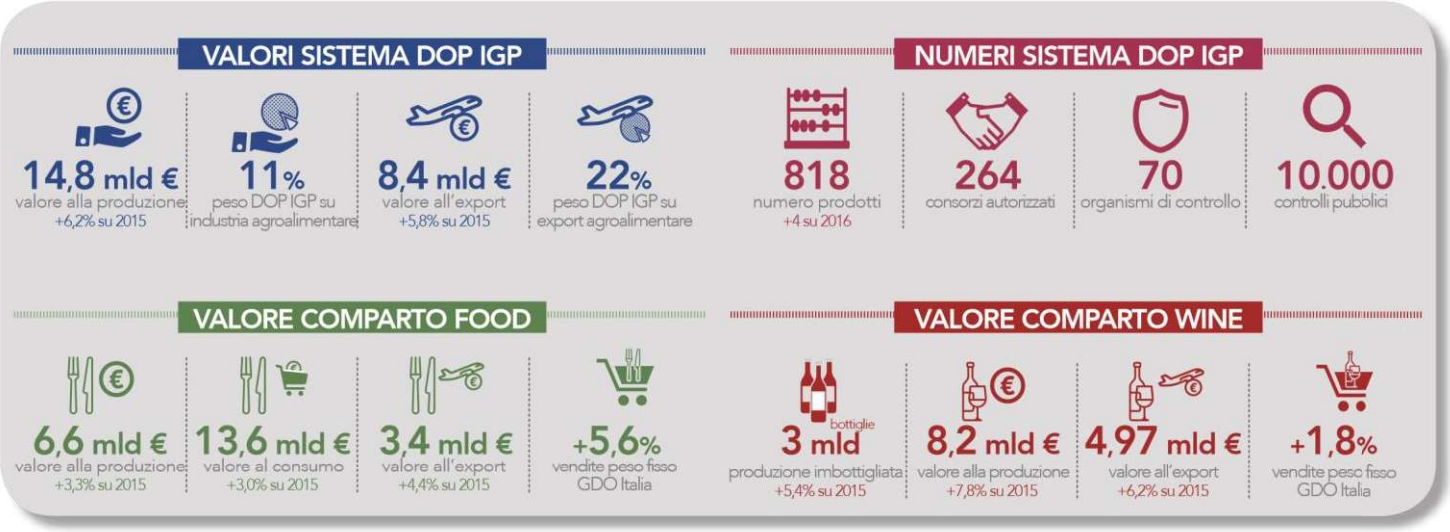

I PRIMI 10 PRODOTTI DOP E IGP PER VALORE ALLA PRODUZIONE

A trainare il Food formaggi, prodotti a base di carne e aceti balsamici, nel vino cresce ancora il Sistema Prosecco

PRODOTTO	VALORE (mln €)
1° Grana Padano DOP	1.293
2° Parmigiano Reggiano DOP	1.123
3° Prosciutto di Parma DOP	816
4° Aceto Balsamico di Modena IGP	381
5° Mozzarella di Bufala Campana DOP	372
6° Mortadella Bologna IGP	326
7° Gorgonzola DOP	316
8° Prosciutto di San Daniele DOP	293
9° Pecorino Romano DOP	251
10° Bresaola della Valtellina IGP	220

PRODOTTO	VALORE (mln € - vino sfuso)
1° Prosecco DOP	629
2° Delle Venezie IGP*	169
3° Conegliano Valdobbiadene – Prosecco DOP	161
4° Chianti Classico DOP	112
5° Asti DOP	103
6° Veneto IGP	101
7° Chianti DOP	87
8° Amarone della Valpolicella DOP	83
9° Terre Siciliane IGP	82
10° Alto Adige DOP	82

**Dal 2017 entrato in produzione con la denominazione Trevenezie IGP*