LE GUIDE DI

DM

DISTRIBUZIONE MODERNA

Aggiornata a ottobre

CENTRALI D'ACQUISTO E GRUPPI DISTRIBUTIVI ALIMENTARI IN ITALIA

2019

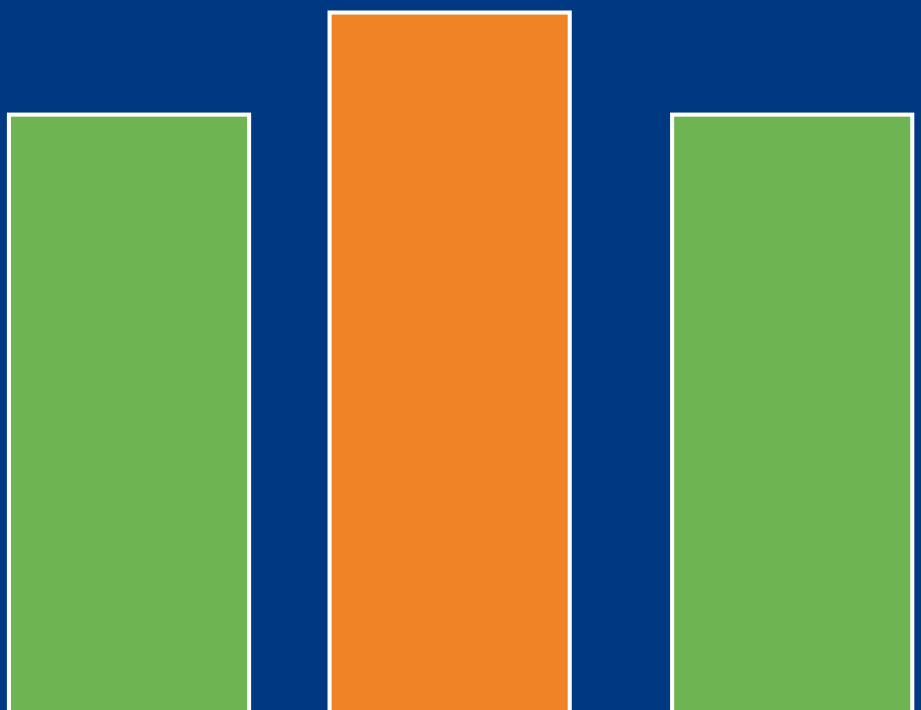

PREFAZIONE

La nostra *Guida alle Centrali d'acquisto e ai Gruppi distributivi alimentari in Italia*, giunta alla quarta edizione, conferma anche nel 2019 la sua unicità editoriale. Mentre le analoghe guide di tipo cartaceo, infatti, sono inevitabilmente destinate a invecchiare precocemente nella rappresentazione di un mondo distributivo che è sempre in rapida e continua evoluzione, la nostra pubblicazione continua a essere un database informatico che sfrutta la velocità del web e la flessibilità del digitale, consentendo un costante aggiornamento delle informazioni, nonché correzioni e integrazioni facili e veloci. Tutto ciò è reso possibile dalle pubblicazioni che vengono realizzate nel corso dell'anno, in cui sono inserite le variazioni intervenute nel frattempo nello scenario distributivo nazionale ed europeo. L'edizione 2019 e i suoi aggiornamenti ne sono un perfetto esempio: durante la loro preparazione, infatti, la grande distribuzione organizzata di casa nostra è stata oggetto di quello che possiamo definire un vero e proprio stravolgimento, che cambierà per forza di cose equilibri, quote e rapporti tra insegne e catene. Grazie alla natura digitale della nostra *Guida*, possiamo così tenervi aggiornati in tempo pressoché reale sull'evoluzione dell'acquisizione da parte di Conad della quasi totalità dei punti vendita di Auchan Retail Italia (un accordo che sancirà, di fatto, l'uscita del gruppo francese dal nostro mercato) nonché annunciare l'ingresso di Bennet in Gruppo VéGé, a partire da gennaio 2020. Ed è proprio per la tempestività informativa - ma anche per la semplice e immediata consultazione che la contraddistinguono sin dalla prima edizione - che la *Guida alle Centrali d'acquisto e ai Gruppi distributivi alimentari in Italia* continua a essere apprezzata e richiesta da tutti coloro che vogliono restare aggiornati sui cambiamenti del settore. Lettori che continueranno a trovare la stessa impostazione delle versioni precedenti: un quadro prospettico introduttivo delle relazioni di tipo orizzontale e delle integrazioni di tipo verticale che caratterizzano la Grande Distribuzione Organizzata (con una panoramica delle Supercentrali europee e delle Centrali d'acquisto nazionali), seguito dalla consueta rassegna dettagliata delle caratteristiche strutturali dei vari gruppi distributivi italiani. Non mancheranno le tavole finali in appendice, dove vengono mostrati il grado di concentrazione della Gdo italiana negli ultimi tre anni e le quote di mercato (aggiornate a gennaio 2019) delle Centrali d'acquisto e dei Gruppi distributivi, in attesa di dati ancora più nuovi e aggiornati che verranno prontamente inseriti in questo nostro database informatico in costante sviluppo.

Armando Brescia

SOMMARIO

2 **Prefazione**
3 **Introduzione**
8 **Supercentrali europee**
10 **Centrali italiane**
15 **Gruppi distributivi**
17 Agorà Network
19 Aldi
21 Aspiag Service
23 Auchan Retail
Bennet
25 Carrefour Italia
27 Codim
28 Conad
30 Consorzio C3
33 Consorzio Coralis
35 Coop Italia
37 Crai
42 D.it Distribuzione italiana
45 Despar Servizi
47 Dico
Esselunga
48 Eurospin
Finiper - Iper Montebello
49 Finiper - Unes
51 GB Ramonda Alimentari
GranMercato
53 Gruppo Pam
55 Gruppo Végé
57 Leader Price
59 Lidl
61 MD
63 Meridi - Fortè
Metro Italia
65 Muroli Formaggi Cash&Carry
Paladini Otello Supermercati
67 Penny Market
69 Prix Quality
S&C - Consorzio Distribuzione Italia
70 Selex G.C.
73 SUN

74 **Specializzati**
75 Bio C'Bon
EcornaturaSì
76 Picard
Sapore di Mare

77 **Appendice**

CENTRALI D'ACQUISTO E GRUPPI DISTRIBUTIVI ALIMENTARI IN ITALIA 2019

Supplemento a DM Magazine, mensile digitale di approfondimento di Distribuzione Moderna (www.distribuzionemoderna.info)
Testata giornalistica quotidiana registrata presso il Tribunale di Milano
Registrazione n°52 del 30/01/2007

Coordinamento editoriale: Stefania Colasuono

Impaginazione grafica: Silvia Ballarin

Editore
Edizioni DM Srl - via A. Costa, 2 - 20131 Milano
P. iva 08954140961

Contatti
Telefono: 02/20480344
Redazione: redazionedm@edizionidm.it
Pubblicità: commerciale@edizionidm.it

Il mondo della Gdo in Italia

Distribuzione Organizzata e Grande Distribuzione

Grande Distribuzione (Gd) e Distribuzione Organizzata (Do) sono i due acronimi che rappresentano la Gdo. Rientrano nella Do (detta anche Distribuzione Associata) le catene di punti vendita facenti capo a operatori commerciali giuridicamente distinti ma legati da un rapporto di collaborazione volontaria, di tipo consortile, cooperativo o associativo. Nonostante abbiano un certo margine di autonomia gestionale, le catene distributive appartenenti alla Do sono dotate di un grado di integrazione verticale: risultano, dunque, centralizzate le funzioni della contrattazione degli acquisti, la logistica, le insegne, la marca commerciale e, in generale, il marketing e le altre politiche commerciali.

I format distributivi

Sia le catene distributive appartenenti alla Gd che quelle appartenenti alla Do operano con punti vendita gestiti prevalentemente con le tecniche del libero servizio, applicate in format differenziati per le dimensioni della superficie di vendita: ipermercato (oltre 2.500 mq), superstore (tra 1.500 e 2.499 mq), supermercato (tra 400 e 1.499 mq), superette (tra 200 e 399 mq). Fanno parte di questa classificazione anche i minimercati, dotati di una superficie di vendita compresa tra 100 e 199 mq e i discount, che si distinguono soprattutto per la politica di prezzo (solitamente più bassa) e la tipologia dell'assortimento: fino a qualche anno fa infatti, a differenza di oggi, venivano tradizionalmente esclusi i prodotti freschi e la marca commerciale.

La formula del franchising

Il franchising, detto anche contratto di "affiliazione commerciale", è una forma a cui fanno ricorso sia la Grande Distribuzione che la Distribuzione Organizzata. Si tratta, in sostanza, di una forma di contratto tramite il quale l'affiliante (*Master franchisor*) concede all'affiliato (*Master franchisee*) l'utilizzo dei propri segni distintivi (insegna e marchio) e della propria formula commerciale, insieme ad altre forme di assistenza tecnica e commerciale, così che l'affiliato possa svolgere la propria attività con la stessa immagine dell'impresa affiliante.

Le supercentrali d'acquisto

I primi cambiamenti nel panorama distributivo nazionale si sono avuti sul finire degli anni '80 quando, considerata l'eccessiva frammentazione della Gdo italiana, le catene hanno deciso di creare delle alleanze per aumentare il proprio potere di contrattazione commerciale nei confronti dell'industria agroalimentare, attraverso una negoziazione collettiva coi fornitori.

Si tratta di alleanze di mero tipo contrattuale, che possono assumere la forma di un contratto di mandato alla negoziazione degli acquisti in forma collettiva ovvero, nel caso in cui si provveda alla costituzione di una vera e propria società, di negoziazione degli acquisti per i propri soci. Le supercentrali d'acquisto non effettuano direttamente gli acquisti per le imprese associate, ma si limitano a stabilire, tramite accordi quadro, le condizioni generali in base alle quali tali acquisti devono essere effettuati. Spetterà poi alle singole catene distributive fungere da centrale d'acquisto per il proprio gruppo e per i propri affiliati. Da tali negoziazioni vengono esclusi i prodotti della marca privata, quelli di "primo prezzo" e di alcuni prodotti freschi, la cui contrattazione avviene a livello locale o a livello di centrale d'acquisto.

L'obiettivo prioritario della centrale d'acquisto, quindi, è la gestione del contratto fornitore e il catalogo prodotti per categorie con la relativa struttura di gamma merceologica. Quali sono i vantaggi? Le supercentrali d'acquisto consentono di garantire una maggiore trasparenza nelle trattative, prezzi d'acquisto migliori, certezze nei pagamenti, di prevenire possibili frodi fiscali e assicurare un flusso costante nelle forniture. Il prezzo d'acquisto contrattato, in particolare, si compone di uno o più sconti, applicati direttamente in fattura e di altri sconti e contributi (i cosiddetti extra-fattura) legati al raggiungimento di determinati obiettivi di ven-

Dimmidisì

NOVITÀ

Gusto d'Oriente
WOW
A PRIMA VISTA

Sì ALL'ORIENTE **Sì ALLA BONTÀ** **Sì ALLA FRESCHEZZA**

UNA GRANDE INNOVAZIONE NEL MERCATO DELLE ZUPPE FRESCHE.
Le zuppe Gusto d'Oriente sono la risposta a un trend di consumo che permette di rivolgersi a un nuovo target, ampliando così il mercato e il numero di consumatori delle zuppe fresche.
Un progetto importante nato da esperienza e ricerca.
Perché l'effetto wow? Perché innoviamo guardando con gli occhi dei futuri consumatori.
Una linea per i giovani che si sentono cittadini del mondo. Tre ricette premium ispirate all'oriente, preparate in Italia.

Monoporzione da 350g • Imballi riciclabili al 100% • Cluster di cartone certificato FSC

NON POSSONO MANCARE NEL BANCO FRIGO DEL REPARTO ORTOFRUTTA

LA LINEA VERDE - 25025 MANERBIO (BS) - lalineaverde.it - info@lalineaverde.it

ITALIA

dita o ad attività promozionali o di posizionamento del prodotto sugli scaffali, prestazioni che determinino concreti vantaggi per i produttori.

Le supercentrali d'acquisto italiane negli anni

La prima supercentrale italiana è nata nel 1989: si tratta di Intermedia 1990, sorta dalla collaborazione tra Gruppo Pam, Gruppo Lombardini, La Rinascente, Metro, Gruppo Sun e altri gruppi minori. Tale alleanza, nella quale poi erano entrati anche Bennet e Auchan/Sma, è stata operativa fino al 2009.

Tra il 1990 e il 2000 vedono la luce altre supercentrali d'acquisto, però di breve durata: è il caso di Rinascente-Finiper, sorta nel 1996 e sciolta l'anno dopo; Mecades, nata nel 1995 con l'alleanza tra Metro, Carrefour e Despar Italia, arricchitasi successivamente con l'ingresso di Interdis, Sisa e Crai, e sciolta nel 2007; Euromadis, sorta nel 1996 con Gruppo VéGé e Selex G.C. e scioltasi due anni dopo. Solo un anno è durata, invece, l'esperienza di Italia Distribuzione, sorta nel 2000 tra Coop e Conad.

Tra il 2001 e il 2012, le varie catene distributive sperimentano altre forme di alleanze, in alcuni casi ancora esistenti. Esd Italia (Efficienza e Servizi per la Distribuzione), ad esempio, nata nel 2001 per iniziativa di Esselunga e Selex G.C., nella quale sono entrati successivamente anche Agorà e Acqua & Sapone. Dopo l'uscita di Esselunga, ne fanno ora parte Selex G.C., Agorà Network, Gruppo Sun e Aspiag Service. Minore durata ha invece avuto Sicon, sorta nel 2004 (e sciolta nel 2013) per iniziativa di Conad dopo il fallimento dell'esperienza di Italia Distribuzione e alla quale avevano aderito Rewe Italia e (a partire dal 2007) anche Interdis, dopo lo scioglimento di Mecades.

Durata decennale ha avuto anche Centrale Italiana, sorta nel 2005 come alleanza tra Coop Italia e Sigma, alla quale successivamente avevano aderito anche Despar Italia, Il Gigante e Disco Verde. Il 1° gennaio 2015 è stato registrato il suo autoscioglimento (con sospensione degli accordi commerciali già dal 30 giugno 2014), dopo che l'Agcm (Autorità di Garanzia della Concorrenza sui Mercati) aveva annunciato l'avvio di una procedura d'inchiesta per abuso di posizione dominante sul mercato. Com'era emerso dall'"Indagine conoscitiva sul settore della Gdo" condotta dalla stessa Agcm tra il 2011 e il 2013, inoltre, la forza di mercato di Centrale Italiana risultava tradursi in una quota di mercato superiore al 30% in 51 province, superiore al 40% in 26 province e superiore al 50% in 14 province. Sono stati, forse, questi dati a convincere Centrale Italiana a procedere all'autoscioglimento senza attendere la pronuncia ufficiale di Agcm.

Nello stesso periodo è sorta Centrale Carrefour, per iniziativa di Carrefour, Finiper e Alfi, alle quali si erano aggiunti C.D.S. e Disco Verde. Dopo che questa alleanza era confluita nel 2007 in GD Plus (durata solo un biennio), nel 2010 viene costituita CSA - cui aderiscono Carrefour, Gruppo Sun e Agorà Network – che nel 2011 assume la denominazione di Cieffea (raggruppando Carrefour, Finiper, Sisa, Alfi, Cedigros e Coralis). Nel 2012, infine, sorge Aicube (Associazione di Imprenditori Italiani Indipendenti), alleanza costituita tra Gruppo Pam e Interdis (ora ritornato alla vecchia denominazione di Gruppo Végé), alla quale – dopo lo scioglimento di Centrale Italiana - aderisce nel 2014 anche Despar Servizi.

Supercentrali: lo scenario recente

Sul finire del 2014, quindi, il panorama delle supercentrali d'acquisto italiane era così formato: Coop Italia-Sigma, alleanza per gli acquisti sopravvissuta allo scioglimento di Centrale Italiana; Esd Italia, formata da Selex G.C., Agorà Network, Gruppo Sun e Aspiag; Conad-Finiper, composta da Conad e Finiper; Centrale Auchan, costituita da Auchan, Sisa, Crai e Coralis; Centrale Carrefour; Aicube, composta da Gruppo Pam, Gruppo VéGé e Despar.

Resta fuori dalla graduatoria Esselunga, che dopo l'esperienza di Intermedia 1990 non ha più partecipato ad alcuna supercentrale italiana ritenendo, forte della sua quota di mercato del 10,8% a fine 2014,

di essere in grado di affrontare da sola le sfide della negoziazione degli acquisti presso i produttori, con il vantaggio di non far conoscere ad altri soci (eventualmente competitor sul mercato) le proprie politiche commerciali di approvvigionamento merci. Esselunga è uscita anche dalla supercentrale europea AMS Sourcing B.V., che ha sede ad Amsterdam.
Stessa decisione presa da Bennet, che dopo aver aderito a Intermedia 1990, non ha più partecipato ad alcuna supercentrale d'acquisto, svolgendo il ruolo di centrale d'acquisto per i propri punti vendita.

I principali cambiamenti dal 2015

L'autoscioglimento di Centrale Italiana, divenuto esecutivo a partire dal 1° gennaio 2015, ha prodotto un "terremoto" nel mondo della Gdo. Grazie a precedenti accordi di mandato alla negoziazione, Coop Italia ha inizialmente mantenuto in essere la supercentrale con la partecipazione di Sigma e Disco Verde.

Le altre catene distributive che partecipavano a Centrale Italiana hanno dovuto, invece, trovarsi nuovi partner per le loro politiche di approvvigionamento merci. Il Gigante, ad esempio, è entrato in Selex G.C. (che, nel 2015, ha registrato un incremento di fatturato pari all'11%, toccando quota 9.850 milioni di euro) e, quindi, nella supercentrale Esd Italia. Despar è approdato invece, con un contratto di negoziazione per gli acquisti, in Aicube, come pure VéGé.

Anche Centrale Auchan ha visto accrescere la propria forza di mercato. All'ingresso di Crai nella propria compagine (2007), si è aggiunto, a partire da gennaio 2015, quello di Sisa (uscita da gennaio 2017) e Coralis, dopo lo scioglimento della loro alleanza con il Gruppo Finiper.

Conad, che dopo lo scioglimento di Sicon nel 2013 aveva costituito nel 2014 un'alleanza con Finiper, ha consolidato nel corso del 2015 questa partnership. I due gruppi, infatti, hanno programmato un investimento di 35 milioni di euro per la realizzazione di una piattaforma destinata alla produzione di piatti pronti, nonché la costruzione di un polo per la sfilettatura del pesce.

Le novità dal 2017 a oggi

Il 2017 ha visto alcune importanti novità nel panorama distributivo italiano. La prima riguarda la Centrale Multi-Insegna D.IT Distribuzione Italiana, nata su iniziativa di Sigma (che ne ha preso la denominazione) e che ha accolto al suo interno due newco di Sisa (Sisa Centro Sud e Sisa Sicilia). La Centrale, di cui fa parte anche Coal, conta oggi una rete di circa 1.300 punti vendita e un fatturato alle casse di oltre 4 miliardi di euro.

L'altra novità riguarda, invece, la costituzione di Leader Price Italia, la società nata dall'accordo tra Crai e Leader Price (insegna francese di discount, di proprietà del gruppo Casino). Obiettivo della nuova compagine è essere presenti sul territorio nazionale con tre format distributivi (di 300 mq, 600 mq e 1.000 mq).
Da segnalare, inoltre, il debutto nella distribuzione italiana di due colossi tedeschi: dm drogherie markt (che ha inaugurato il primo punto vendita a Milano, nel nuovo CityLife Shopping District) e, nel 2018, Aldi.

Il 2018 è stato anche l'anno della nascita di Gruppo Levante, formato da Crai e D.IT-Distribuzione Italiana. Nel panorama delle Supercentrali, Gruppo Levante ha stabilito un accordo con la Centrale Auchan Italia.
Un accordo sul cui futuro bisognerà attendere gli sviluppi di un vero e proprio "terremoto" che ha riguardato la Gdo italiana nei primi mesi del 2019. Conad, infatti, ha acquistato la quasi totalità delle attività di Auchan Retail Italia - a esclusione dei supermercati gestiti da Auchan Retail in Sicilia e dei drugstore Lillapois - sancendo, di fatto, l'uscita dei francesi dal mercato italiano. Grande dinamismo, dunque, per il Consorzio Nazionale Dettaglianti, che nel 2019 ha anche avviato il processo di concentrazione delle sue 7 cooperative. Dal 1° ottobre, infatti, è ufficialmente operativa Conad Nord Ovest, la prima delle 4 piattaforme territoria-

li previste, nata dalla fusione tra Conad del Tirreno e Nordiconad. Pac2000A e Conad Sicilia, invece, hanno annunciato l'avvio della propria fusione per creare una nuova cooperativa Conad nel centro e sud Italia.

Di acquisizioni si parla anche per MD - che, ad aprile 2019, ha rilevato 21 punti vendita dell'ex gruppo Abate (l'azienda siciliana, un tempo parte di Selex G.C., aveva già ceduto altri 20 negozi a Ergon, socio di Despar Servizi) - e Gruppo VéGé, che ha annunciato, a partire dal 1° gennaio 2020, l'ingresso nella propria compagine di Bennet.

Il processo di concentrazione non si arresta

La crisi economica che ha colpito il nostro Paese a partire dal 2009, che ha portato a una forte contrazione dei consumi familiari, ha favorito il processo di concentrazione tra i gruppi distributivi nella Gdo. Il gruppo Rewe, ad esempio, ha deciso di cedere la catena dei supermercati Billa (a Conad e a Carrefour) e di restare in Italia solo con i discount a insegna Penny Market. Coop Centro Italia, invece, ha rilevato la catena dei Grandi Magazzini Superconti.

Si è assistito, inoltre, al processo di fusione di tre grandi cooperative di consumatori (Coop Adriatica, Coop Estense, Coop Consumatori Nord Est), che hanno dato vita, a partire dal 1° gennaio 2016, a Coop Alleanza 3.0 (nella quale sono confluite, a partire da gennaio 2018, anche Coop Eridania e Coop Sicilia).

Nel contempo, i discount Dico sono stati ceduti al gruppo romano Tuo, finito in concordato preventivo nel 2017: la società ha ceduto, ad aprile 2018, 21 negozi a Megamark, altri 61 a In's e 13 a Prix. Gruppi distributivi di minori dimensioni, invece, sono scomparsi dal mercato (Coop Operaie di Trieste e Coopca di Udine, con la cessione dei loro punti vendita ad altri gruppi distributivi). La novità principale annunciata nella metà del 2018 è stata la nascita della nuova centrale Aicube, formata dall'alleanza tra Gruppo VéGé, Gruppo Pam e Carrefour Italia.

La Gdo italiana nel panorama delle supercentrali europee

Mutamenti ancora maggiori sono avvenuti a livello delle supercentrali d'acquisto europee, che vedono tra gli associati anche centrali d'acquisto italiane. I principali protagonisti di questi mutamenti sono stati Conad e Coop Italia. Conad, che dopo il divorzio dal gruppo francese E.Leclerc era uscita da Coopernic per entrare nella supercentrale europea Core, ha aderito nel 2015 (insieme agli altri soci di Core) ad Alidis (Alliance Internationale des Distributeurs), fondata nel 2002 per iniziativa di Intermarché ed Eroski, e che ora vede anche la presenza della tedesca Edeka e del francese Groupement des Musquetaire. A partire dal 2015, Alidis ha assunto la denominazione di AgeCore, con sede a Ginevra.

Coop Italia, invece, ha rafforzato la sua posizione in Coopernic (Coopérative Européenne Référencement et de Négoce des Indépendants Commerçants), sorta nel 2006 per iniziativa di Rewe Group, Conad, Coop Italia, Coop Suisse e Colruyt e che vede ora la presenza anche di Delhaize Group, E.Leclerc e Rewe (fondatrice, con E.Leclerc, della Centrale Eurelec Trading). Marco Pedroni, presidente di Coop Italia, ne ha assunto la massima carica nel 2015.

Nel 2018, intanto, Carrefour e Système U hanno fondato la Centrale d'acquisto Envergure, nella quale è confluita anche Provera.

Cambiamenti internazionali, infine, per Gruppo VéGé che nel febbraio 2018 è entrato a far parte del Comitato Acquisti Centralizzati Internazionali di Grupo IFA, leader nella distribuzione di prodotti alimentari e di largo consumo in Spagna. L'accordo prevede un ampliamento della Gla a 5,6 milioni di mq, distribuita sui circa 9.500 punti vendita di Spagna, Portogallo e Italia (per un giro d'affari complessivo di oltre 23 miliardi di euro).

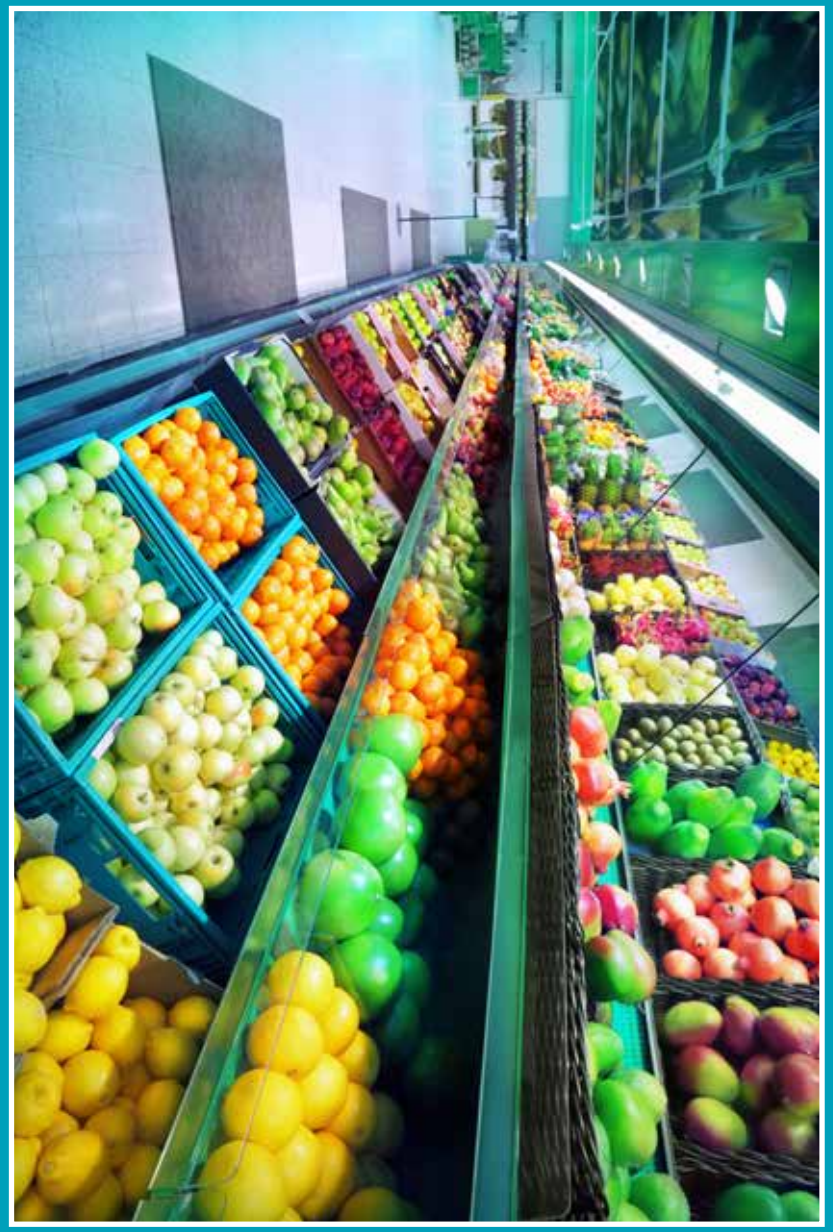

SUPERCENTRALI EUROPEE

AgeCore SA (ex Alidis - Alliance Internationale des Distributeurs)
Sede: Rue de la Synagogue, 33 1204 Geneve (CH)
Associati: Colruyt (B), Conad (I), Coop Suisse (CH), Edeka (D), Groupement des Musquetaires (F), Grupo Eroski (E)

AMS Sourcing B.V.
Sede: Schipol Boulevard, 245 118 BH Schipol Airport WTC Schipol Airport
Telefono: +41 41-7103434
Sito web: www.ams-sourcing.com
Associati: Ahold (NL), Booker (GB), Dansk Supermarked Gruppen (DK), Hagar (IS), Ica (S), Jeronimo Martins (PT), Kesko Food (FIN), Migros (CH), M Morrisons (GB), Sistéme U (F), Uniarme (P)

Auchan Retail (Groupe Auchan)
Sede: 40, Avenue de Flandre - BP 139 59964 Croix Cedex - France
Sito web: www.groupe-auchan.com

* Auchan e Casino hanno annunciato la prossima creazione di una nuova Centrale d'acquisto a livello internazionale.

Coopernic (Coopérative Européenne Référencement et de Négoce des Indépendents Commerçants)
Sede: Avenue de la Toison d'Or, 56-60 Saint-Gilles (B-1060 Bruxelles)
Telefono: +32 (0) 2 787 69 04 - **Fax**: +32 (0) 787 69 10
Anno di costituzione: 2005
Associati: Coop Italia (I), Ahold Delhaize (B), E.Leclerc (F)*, Rewe (D)*

* Le due società hanno fondato, a giugno 2016, la Centrale d'Acquisto Europea Eurelec Trading, con sede a Bruxelles

EMD AG (European Marketing Distribution)
Sede: Huobstrasse 3 8808 Pfaffikon (CH)
Telefono: +41 584502222
Sito web: www.emd-ag.com
Email: emd@emd.ch
Associati: Markant Österreich (AT), Markant Syntrade (CH), Markant AG (DE), Markant Ces (CZ), Markant Slovensko (SK), Dagrofa (DK), Euromadi Iberica (ES), Homeplus (ROK), ESD Italia (IT), Unil-NorgesGruppen (NO), Superunie (NL), Axfood (SE), Euromadiport (PT), Kaufland Poland (PL), Kaufland Croatia (HR), Kaufland Romania (RO), Kaufland Bulgaria (BG), Woolworths (AU), Lenta Russia (RU), Progressive Entrprises (NZ)

Envergure
Sede: 65 rue des 3 fontanot 92000 Nanterre - France
Anno di costituzione: 2018
Associati: Carrefour, Système U, Provera

Metro Group
Sede: Metro Strasse 1 40235 Dusseldorf (Germany)
Telefono: +49 2116886-0
Sito web: www.metrogroup.de
Email: presse@metro.de
Associati: Metro Cash&Carry, Saturn, Media Markt

Schwarz Group
Sede: Rotelstrasse, 30 Neckarsulm (Germany)
Telefono: +49 (07132) 9400
Associati: Lidl Italia

CENTRALI ITALIANE

AICUBE

Ragione sociale: Aicube (Associazione Imprese Internazionali Indipendenti)
Indirizzo: c/o Gruppo VéGé Via Lomellina, 10 - 20133 - Milano (MI)
c/o Pam Panorama S.p.A. Via delle Industrie, 8 30038 Spinea (VE)
c/o Carrefour Italia Via Caldera, 21 - 20153 Milano
Telefono Gruppo VéGé: 02.752961 - **Tel. Pam Panorama**: 041.5495111 - **Tel. Carrefour Italia**: 02.48251
Fax Gruppo VéGé: 02.75296504 - **Fax Pam Panorama**: 041.999393 - **Fax Carrefour Italia**: 02.48202325
Anno di costituzione: 2012 (nel 2018 ingresso di Carrefour Italia)
Gruppi associati: Pam Panorama Spa, Gruppo Végé, Carrefour Italia
Area geografica coperta: nazionale

BENNET *(Per la scheda completa vedi pag. 23)*

Ragione sociale: Bennet Spa
Indirizzo: via Enzo Ratti, 2 22070 Montano Lucino (CO)
Telefono: 031.475111 - 800.236638
Email: marketing@bennet.com - **PEC**: bennet@pec.bennet.com
Sito web: www.bennet.com
Anno di costituzione: 1964
Area geografica coperta: Piemonte, Liguria, Lombardia, Veneto, Friuli Venezia Giulia, Emilia Romagna

CARREFOUR *(Per la scheda completa vedi pag. 25)*

Centrale europea: Carrefour Group
Ragione sociale: Carrefour Italia Spa
Indirizzo: via Caldera, 21 20153 Milano
Telefono: 02.48251
Fax: 02.48202325
Sito web: www.carrefour.it
Anno di costituzione: 2000
Gruppi associati: Gruppo Carrefour Italia
Area geografica coperta: Valle d'Aosta, Piemonte, Lombardia, Liguria, Veneto, Friuli Venezia Giulia, Emilia Romagna, Toscana, Marche, Umbria, Lazio, Abruzzo, Molise, Basilicata, Campania, Calabria, Sicilia, Sardegna

CENTRALE AUCHAN-SMA

Centrale europea: Auchan Metro
Ragione sociale: Auchan Spa – Sma Spa
Indirizzo: Strada 8 - Palazzo N - Milanofiori 20089 Rozzano (MI)
Telefono: 02.57581
Sito web: www.auchan.it - www.simplymarket.it
Gruppi associati: Auchan Spa, Sma Spa
Area geografica coperta: 13 Regioni escluse Valle d'Aosta, Trentino Alto Adige, Liguria, Toscana, Molise, Calabria, Basilicata

TONNO MARE APERTO. ADESSO TI HO SCOPERTO.

Tonno Mare Aperto. L'unico tonno con pellicola antitaglio, per una nuova apertura facile, pratica e sicura.

CONAD-FINIPER

Centrale europea: Alidis
Indirizzo: c/o Conad via Michelino, 59 40127 Bologna
Telefono: 051.508111
Fax: 051.508414
Email: info@conad.it
Sito web: www.conad.it
Anno di costituzione: 2014
Gruppi associati: Conad, Finiper
Area geografica coperta: nazionale

ESD ITALIA

Centrale europea: EMD AG
Ragione sociale: ESD Italia Srl
Indirizzo: via San Bovio, 3 – 20090 Segrate (MI) Segreen Business Park-Palazzo X
Telefono: 02.2160381
Fax: 02.26929100
Email: esd@esditalia.it
Sito web: www.esditalia.it
Partita iva: 032300070967
Capitale sociale (euro): 650.000,00
Anno di costituzione: 2001
Management: Maniele Tasca (Presidente), Sergio Reale (Vice Presidente), Mauro Carbonetti (Vice Presidente)
Gruppi associati: Selex GC, Agorà Network, Aspiag Service, Sun (Supermercati Uniti Nazionali), Acqua&Sapone
Area geografica coperta: Lombardia, Liguria, Piemonte, Veneto, Trentino Alto Adige, Friuli Venezia Giulia, Emilia Romagna, Lazio, Toscana, Marche, Umbria, Abruzzo, Molise, Sardegna, Sicilia, Campania, Puglia
Consistenza rete distributiva: i gruppi associati contano complessivamente 5.494 punti vendita, con una superficie totale di 4.417.751 mq

ESSELUNGA *(Per la scheda completa vedi pag. 47)*

Ragione sociale: Esselunga Spa
Indirizzo: via Giambologna, 1 20096 Limito di Pioltello (MI)
Telefono: 02.92931
Fax: 02.9267202
Email: ufficiostampa@esselunga.it
Sito web: www.esselunga.it
Area geografica coperta: Piemonte, Lombardia, Liguria, Veneto, Emilia Romagna, Toscana, Lazio

EUROSPIN *(Per la scheda completa vedi pag.48)*

Ragione sociale: Eurospin Italia Spa
Indirizzo: via Campalto, 3/d 37036 San Martino Buon Albergo (VR)
Telefono: 045.8782222
Fax: 045.8782333
Sito web: www.eurospin.it
Area geografica coperta: Piemonte, Liguria, Lombardia, Trentino Alto Adige, Friuli Venezia Giulia, Veneto, Emilia Romagna, Toscana, Umbria, Marche, Abruzzo, Molise, Lazio, Campania, Puglia, Calabria, Sicilia, Sardegna

GRUPPO LEVANTE

Indirizzo: via Fratelli Cervi Centro Direzionale Milano 2 – 20090 Segrate (MI)
Anno di costituzione: 2018
Gruppi associati: Crai Secom, D.IT-Distribuzione Italiana
Area geografica coperta: Valle d'Aosta, Lombardia, Liguria, Piemonte, Veneto, Emilia Romagna, Friuli Venezia Giulia, Marche, Lazio, Toscana, Umbria, Molise, Basilicata, Abruzzo, Campania, Calabria, Puglia, Sicilia, Sardegna

LEADER PRICE ITALIA

Ragione sociale: Leader Price Italia Spa
Indirizzo: c/o Centro Direzionale Milano 2 Strada di Olgia Vecchia, 20090 Segrate (MI)
Email: contatto@leaderpriceitalia.it
Sito web: www.leaderprice.it
Anno di costituzione: 2016
Gruppi associati: Crai Secom e Leader Price

LIDL ITALIA *(Per la scheda completa vedi pag. 59)*

Centrale europea: Gruppo Schwarz
Ragione sociale: Lidl Italia Srl
Indirizzo: via Augusto Ruffo, 36 37040 Arcole (VR)
Telefono: 045.6136111
Sito web: www.lidl.it
Area geografica coperta: Valle d'Aosta, Piemonte, Lombardia, Liguria, Trentino Alto Adige, Friuli Venezia Giulia, Veneto, Marche, Emilia Romagna, Toscana, Umbria, Abruzzo, Lazio, Molise, Campania, Calabria, Puglia, Sicilia, Sardegna

METRO ITALIA *(Per la scheda completa vedi pag. 63)*

Centrale europea: Metro AG
Ragione sociale: Metro Italia Cash&Carry Spa
Indirizzo: via XXV Aprile 25 20097 San Donato Milanese (MI)
Telefono: 02.51711 - 800.800808
Fax: 02.51712563
Email: servizio.clienti@metro.it
Sito web: www.metro.it
Area geografica coperta: Piemonte, Lombardia, Liguria, Veneto, Friuli Venezia Giulia, Trentino Alto Adige, Emilia Romagna, Toscana, Marche, Lazio, Abruzzo, Campania, Puglia, Sicilia, Sardegna

GRUPPI DISTRIBUTIVI

SEGUICI SU MELINDA.IT

IL RISPETTO PER LA NATURA È UN'OCCASIONE DA COGLIERE.

DENOMINAZIONE D'ORIGINE PROTETTA

NELLA VAL DI NON, LA PRIMA MELA D.O.P. ITALIANA CRESCE IN MODO SOSTENIBILE.

Ogni mela Melinda nasce dall'amore per il territorio. Un amore sconfinato, che si esprime dentro confini precisi: quelli della sostenibilità ambientale. Il Consorzio Melinda irriga con tecniche all'avanguardia, e risparmia il 50% di acqua. Utilizza energia da fonti rinnovabili per rispettare l'ambiente.
Conserva le proprie mele in grotte sotterranee come dentro a un frigo naturale per preservare e tutelare il territorio. La bontà vera nasce dall'amore per la natura.

Golden Del. - ***Red Delicious*** - ***Renetta C.*** sono le D.O.P. MELA VAL DI NON

Melinda®

MI PIACI DI PIÙ

AGORÀ NETWORK

Centrale italiana: ESD Italia
Ragione sociale: Agorà Network Scarl
Indirizzo: via G.B. Pergolesi, 25 20124 Milano
Telefono: 02.6733981
Fax: 02.67339820
Email: info@agora-net.it
Sito web: www.agora-net.it
Partita iva: 13211090157
Fatturato (euro): 2.992 milioni (totale soci 2018)
Anno di costituzione: 2000

Management

Maurizio Gattiglia (Presidente)
Consiglieri: Paolo Orrigoni, Antonio Tirelli, Marcello Poli, Maurizio Gattiglia

Insegne

Iperal Spa (Iperal, Sermark, Gran Mercato)
Gruppo Poli Spa (SuperPoli, MiniPoli, IperPoli, Regina, Orvea, c+c Amort, c+c Italmarket)
Sogegross Spa (Basko, IperfrescoBasko, Doro, Ekom, Sogegross)
Tigros Spa (Tigros)

Marca commerciale

Primia, Spesa Leggera, Bontà delle Valli, Via Verde Bio Primia, Percorsi di Gusto Primia

Area geografica coperta

Piemonte, Liguria, Lombardia, Trentino Alto Adige, Veneto, Toscana, Emilia Romagna, Valle D'Aosta

Consistenza rete distributiva

458 punti vendita (superficie totale di vendita di circa 495.000 mq: rete diretta + affiliazione)

Organizzazione

I Ce.Di:

1) CEDI GROCERY - Agorà Network
Rotonda Maestri del Lavoro, 2
24054 Calcio (BG)
Telefono: 0363.965501

2) CEDI FREDDO - Agorà Network
via Mattei - 27022 Casorate Primo (PV)
Telefono: 02.90519911

Addetti

Circa 6.000

I SOCI

Gruppo Poli Spa
Insegne: SuperPoli, MiniPoli, IperPoli, Regina, Orvea, c+c Amort, c+c Italmarket
Indirizzo: via Alto Adige, 242 38121 Trento
Telefono: 0461.4001
Fax: 0461.400220
Email: info@superpoli.it
Sito web: www.superpoli.it
Partita iva: 00959460221

Iperal Spa
Insegne: Iperal, Sermark, Gran Mercato
Indirizzo: via La Rosa, 354 23010 Piantedo (SO)
Telefono: 0342.606811
Fax: 0342.606149
Email: info@iperal.it
Sito web: www.iperal.it
Partita iva: 03248050969

Sogegross Spa
Insegne: Basko, IperfrescoBasko, Doro, Ekom, GrosMarket, Sogegross
Indirizzo: via Lungotorrente Secca, 3A 16163 Genova
Telefono: 010.83351
Fax: 010.8335288
Email: infomarketing@sogegross.it
Sito web: www.sogegross.it
Partita iva: 01226470993

Tigros Spa
Insegne: Tigros
Indirizzo: via del Lavoro, 45 21048 Solbiate Arno (VA)
Telefono: 0331.986111
Fax: 0331.986045
Email: info@tigros.it
Sito web: www.tigros.it
Partita iva: 12790620152

SLIM SIZE
HIGH CLASS
WOW **FIT**!

GUARDA IL VIDEO

Come in un **lookbook esclusivo**, Costan vi invita ad ammirare la nuova, affascinante gamma di banchi a gruppo integrato SLIMFIT, cucita sulle esigenze degli **store dalle dimensioni più compatte**!

Design Innovativo, valorizzato da estetiche eleganti e attuali, ideali per realizzare una varietà di configurazioni con mobili a parete o a isola e molteplici possibilità di allestimento.

Merchandising d'impatto: i prodotti sono in grande evidenza grazie a un'illuminazione di alto livello e alle migliori soluzioni espositive.

Il massimo della qualità tecnologica e l'innovazione delle soluzioni Epta, applicate in tutte le sue componenti.

Follow us on: by Epta

www.costan.com

COSTAN
eptarefrigeration

EuroShop

Visit us at **EuroShop 2020**
The World's No. 1 Retail Trade Fair
16 - 20 February 2020
Düsseldorf, Germany

HALL 15
STAND C24 - C42

ALDI

Ragione sociale:
ALDI Srl
Indirizzo:
Sede amministrativa:
via Sommacampagna, 63H 37137 Verona
Telefono:
800-370370
Sito web:
www.aldi.it
Partita iva:
02936700216
Capitale sociale (euro):
2.000.000,00 i.v.

Insegne

ALDI

Marca commerciale

Bonlà, Buon'ora, Desira, Enjoy free!, Freschi per te, Gourmet, I Colori del Sapore, Il Podere, Il Tagliere del Re, Just Veg!, La Cesta, Natura felice, Ombia, Pan del Dì, Primis, Regione che vai, Sant'Elia

Consistenza rete distributiva

67 punti vendita (al 25 settembre 2019). Un centro di distribuzione già operativo a Oppeano (VR), un secondo in costruzione a Landriano (PV)

Addetti

Circa 1.600 collaboratori

unittre.it

De Rica

DISPENSA ITALIANA

CONSERVA VALORE DAL 1963

De Rica

Dal 1963 De Rica coltiva, seleziona e conserva per te il sapore dei suoi campi. Una Dispensa Italiana di prodotti buoni e genuini, con materie prime solo di alta qualità ed una filiera agricola 100% italiana e controllata in ogni passaggio. Come le nostre **Passate**, le **Polpe** e la storica **Provvista Sugo De Rica**, con tutta la freschezza e il sapore intenso del pomodoro appena raccolto.

www.derica.it

CASALASCO
Consorzio Casalasco del Pomodoro

ASPIAG SERVICE

Centrale italiana: ESD Italia
Ragione sociale: Aspiag Service Srl
Indirizzo:
Sede amministrativa: via G.Galilei, 29 39035 Mestrino (PD)
Sede legale: via Bruno Buozzi, 30 39100 Bolzano (BZ)
Telefono: 049.9009311
Fax: 049.9009400
Email: info@despar.it
Sito web: www.despar.it
Partita iva: 00882800212
Capitale sociale (euro): 79.320.000,00

Management

Rudolf Staudinger (Presidente)
Harald Antley (Amministratore Delegato)
Paul Klotz (Amministratore Delegato)
Francesco Arcangelo Montalvo (Amministratore Delegato)
Angelo Pigatto (Direttore R.U.)

Insegne

Despar
Eurospar
Interspar

Marca commerciale

Consorzio Despar Italia: Despar (mainstream), Despar Passo Dopo Passo, Despar Vital, Despar Premium, Despar Biologico, Despar Free From, Despar Veggie, Despar Era Ora, Despar X Bebè, Despar X Me, Despar Medipro, Molly, Scotty

Esclusiva Aspiag Service: S Budget, Despar Teatro Italia, Sun Kiss, Lovely, Pittinger, Re nel regno delle delizie, Re nel regno dei sapori, Pascarel, Rubin, Simpex, Spar Office, Splendid, Verde Vera, Gemma Verde, I love Garden

Area geografica coperta

Trentino Alto Adige, Friuli Venezia Giulia, Veneto, Emilia Romagna

Consistenza rete distributiva

574 punti vendita; superficie totale pari a 404.721 mq (dati aggiornati al 30/09/2019)

Organizzazione

3 Ce.Di. a Bolzano, Udine e Mestrino (PD) che servono le regioni Veneto, Friuli Venezia Giulia e Trentino Alto Adige, Emilia Romagna

I SOCI

Spar Austria (Spar Österreichische Warenhandels-AG)
Insegne: Spar, Eurospar, Interspar
Indirizzo: Spar Service Team Europastraße, 3 – 5020 Salzburg
Telefono: +43 662 44700
Assistenza clienti: 0800.22 11 20
Email: office@spar.at
Sito web: www.spar.at

Senza Glutine

Gocce di Sole
il buongiorno

Gocce di Luna
tutto il giorno

NOVITÀ

Fragranti, golosi, perfetti da inzuppare, buonissimi così come sono: i biscotti Schär accompagnano con dolcezza ogni momento della giornata, dal risveglio alla buonanotte!

Schär

Best in Gluten Free

AUCHAN RETAIL ITALIA

Centrale italiana: Auchan-Sma

Ragione sociale: Margherita Distribuzione S.p.A (Ex Auchan S.p.A. ed ex Sma S.p.A.), soggetta ad attività di Direzione e Coordinamento di BDC Italia S.p.A.

Indirizzo: Strada 8 - Palazzo N - Milanofiori 20089 Rozzano (MI)

Telefono: 02.57581

Email: relazioni.esterne@auchan.it

Sito web:
www.auchan.it
www.simplymarket.it

Insegne

Auchan (ipermercati e supermercati), MyAuchan (ultra-prossimità), Simply Market, Simply City, Punto Simply, Bottega Simply (supermercati)

Area geografica coperta

13 Regioni escluse Valle d'Aosta, Trentino Alto Adige, Liguria, Toscana, Molise, Calabria, Basilicata

Marca commerciale

Auchan, Cosmia, InExtenso, Passioni, Actuel, Qilive

BENNET

Centrale italiana: Bennet
Ragione sociale: Bennet Spa
Indirizzo: via Enzo Ratti, 2
22070 Montano Lucino (CO)
Telefono: 031.475111
800.236638
Email: marketing@bennet.com
Pec: bennet@pec.bennet.com
Sito web: www.bennet.com
Partita iva: 07071700152
Capitale sociale (euro): 12.310.020
Vendite lorde: 1.6 miliardi di euro
Anno di costituzione: 1964

Consistenza rete distributiva

63 punti vendita
50 gallerie commerciali

Addetti

Oltre 6000

Management

Adriano De Zordi (Amministratore Delegato)
Bruno Molteni (Direttore Vendite)
Roberto Polloni (Direttore Commerciale Centrale)
Simone Pescatore (Direttore Marketing e Comunicazione)

Insegne

Bennet

Marca commerciale

Bennet, Bennet Specialità Gourmet, Bennet Bio, Vivisì, Filiera Natura Amica, Bravo&Facile, Award Green Life, Incontro, Kevler Plus, Bennet Home Collection, Bio Bennet Home Collection, Bennet Cosmesi Naturale Bio

Area geografica coperta

Piemonte, Liguria, Lombardia, Veneto, Friuli Venezia Giulia, Emilia Romagna

100% ITALIANE

le Naturelle®
rustiche

NIENTE DA AGGIUNGERE.

UNA GAMMA COMPLETAMENTE ANTIBIOTIC FREE

- Produciamo mangimi OGM-free bilanciati
- Alleviamo le nostre galline senza l'uso di antibiotici fin da pulcini
- La nostra filiera é certificata da un ente esterno
- Ci prendiamo cura delle galline con controlli quotidiani
- Monitoriamo attentamente raccolta e selezione delle uova
- Ti offriamo le uova in imballaggi 100% eco-friendly

Le Naturelle Rustiche sono uova 100% italiane, deposte all'interno di una filiera dedicata e certificata nella quale non sono utilizzati antibiotici in alcuna fase produttiva. Rispetto ambientale, benessere delle galline e attenzione al consumatore sono i capisaldi della gamma che propone uova da galline allevate a terra, all'aperto e da allevamenti biologici. **Da oggi, l'offerta si amplia con i pratici brik di albume d'uovo pastorizzato nei formati 500 g e 1 kg.**

leNaturelle • lenaturelleofficial • lenaturelle.it

CARREFOUR ITALIA

Centrale italiana: Carrefour
Ragione sociale: Carrefour Italia
Indirizzo: via Caldera, 21 20153 Milano
Telefono: 02.48251
Fax: 02.48202325
Sito web: www.carrefour.it
Cifra d'affari (euro): 5,26 miliardi (2018)
Anno di costituzione: 2000

Management

Gérard Lavinay (CEO Carrefour Italia)
Jose Luis Gutierrez Perez (Direttore Esecutivo Operations)
Roberto Simonetto (Direttore Supermercati)
John Agostini (Direttore Prossimità)
Paola Accornero (Direttrice Risorse Umane)
Dino Gandolfi (Direttore Attivi, Property ed Espansione)
Pascal Quemeneur (Direttore Risk and compliance)
Julian Saez (Direttore Amministrazione, Finanza, Controllo e Sistemi Informativi)
Pascal Belledent (Direttore Supply Chain e organizzazione)
Laurent Laforest (Direttore Marketing, Clienti, Servizi e Trasformazione Digitale)
Pierre Queau (Direttore Merci Non Food)
Alberto Coldani (Direttore Merci)

Insegne

Carrefour (ipermercati)
Carrefour Market (supermercati)
Carrefour Express (supermercati di prossimità)
Docks Market (cash&carry)
Gross Iper (cash&carry)
Supeco

Marca commerciale

Prodotti a marchio: Carrefour, Carrefour Selection, Carrefour Kids, Carrefour Baby, No Gluten, Les Cosmetiques Design Paris, Carrefour In Forma, Carrefour Reflets de France
Prodotti di filiera: Filiera Qualità Carrefour
Prodotti biologici: Carrefour Bio
Prodotti regionali: Terre d'Italia

Gruppi associati

Gs Spa
S.S.C. (Soc. Sviluppo Commerciale) Srl
Dì per Dì Srl

Area geografica coperta

Valle d'Aosta, Piemonte, Lombardia, Liguria, Veneto, Friuli Venezia Giulia, Emilia Romagna, Toscana, Marche, Umbria, Lazio, Abruzzo, Molise, Basilicata, Campania, Calabria, Sicilia, Sardegna

Consistenza rete distributiva

1.079 punti vendita, di cui 450 a gestione diretta e 629 affiliati (aggiornato al 31 dicembre 2018)

Organizzazione

8 poli logistici

Collaboratori

18.000

NEONCOMUNICAZIONE

sama®

La Qualità è un Valore Condivisibile

Le Nostre Linee

SAMA con i propri brand e i marchi in esclusiva, garantisce oltre ad elevati standard qualitativi, la sicurezza e la qualità dei suoi prodotti, dal campo allo scaffale, con un'attenta selezione dei fornitori e approfonditi controlli della filiera produttiva.

FATTORIA DEI SAPORI | **SCELTAORO** | **FRUTTAORO**

Le Vostre Linee
[Private Label]

Frutta sciroppata o al naturale, conserve vegetali sottolio o sottaceto, snack salati e dolcificanti.

SAMA da oltre vent'anni è al fianco della GDO-DO e Discount con private label dedicate.

I NOSTRI MARCHI IN ESCLUSIVA

Fragata | EL SABOR

SAMA S.P.A. | Via Vittorio, 88 | Ponso (PD) | T 0429.656170 | www.samafood.it

CODIM

Ragione sociale: Codim
Consorzio Distribuzione Moderna
Indirizzo legale: via Atzori 173 - 84014 Nocera Inferiore (SA)
Indirizzo uffici: via Delle Corti, 3 località Monticelli Oscato 84085 Mercato San Severino (SA)
Telefono: 089.898281
Email: commerciale@codimconsortile.it
Fatturato (euro): 148 milioni (aggiornato al 2018)
Partita iva: 05317030657
Anno di costituzione: 2014

Management

Maria Chiara Pepe (Presidente)
Castrese Pagiaro (Vice Presidente)
Consiglio Direttivo: Maria Chiara Pepe, Castrese Pagiaro, Filippo Biffone, Giuseppe Chianese

Insegne

Al Risparmio Soc.Coop C&C, Bitar C&C, Cash&Carry Giugliano, C.I.B.A Centro Ingrosso Bevande e Alimentari, Codim Servizi, Italcash C&C, Mazzeo Centro Distribuzione, Unipam Orizonte

Area geografica coperta

Campania, Calabria e Lazio

Addetti

100

I SOCI

AL RISPARMIO di Santa Maria Capua Vetere soc. cooperativa
Indirizzo: via Rampetta De Michele snc – 81055 (CE)
Telefono: 0823.8499072
Fax: 0823.848027
Email: info@coopalrisparmio.it
Sito web: www.coopalrisparmio.it
Partita iva: 0031337611

Bi.Tar. Srl
Indirizzo: S.S. Sannitica Km 19,000 Zona Industriale 81025 Marcianise (CE)
Telefono: 0823.696638
Fax: 0623.581145
Email: bi.tar@alice.it
Partita iva: 03275790610

Cash & Carry Giugliano Srl
Indirizzo: via Circumvallazione Esterna, 250 in Giugliano – 80014 (NA)
Telefono: 081.8184885
Email: cashcarrygiugliano@gmail.com
Partita iva: 0818184885

C.I.B.A. Centro Ingrosso Bevande e Alimentari Srl
Indirizzo: via delle Allodole in Sant'Antimo 80029 (NA)
Telefono: 081.8330272
Email: ufficio.cibasrl@alice.it
Partita iva: 02694471216

Codim Servizi Srl
Indirizzo: via Luigi Majno, 14 20129 Milano (MI)
Telefono: 089.898281
Email: amministrazione@codimservizisrl.it
Partita iva: 10445760969

Italcash Srl
Indirizzo: S.S. n 18 Km 68,8 Loc. Paglia-rone 84090 Montecorvino Pugliano (SA)
Telefono: 0828.350160 - 0828.547003
Fax: 0828.350238
Email: italcash@italcash.it
Sito web: www.italcash.it
Partita iva: 02549200653

Mazzeo Srl – Centro Distribuzione
Indirizzo: via Somma-Brusciano snc, frazione San Giorgio in Somma Vesuviana – 80049 (NA)
Telefono: 081.5317448 – 081.5318850
Email: cedi.mazzeo@gmail.com
Partita iva: 02510561216

Un Fish Srl
Indirizzo: via Rampetta De Michele snc Santa Maria Capua Vetere – 81055 (CE)
Telefono: 3357171308
Email: davideldel66@gmail.com
Partita iva: 040014560611

Unipam Srl
Indirizzo: via Pontina Km 82 Zona Industriale, 19 04016 Borgo San Donato (LT)
Telefono: 0773.412811
Fax: 0773 4128229
Partita iva: 01195030596

CONAD

Centrale italiana: Conad
Ragione sociale: Conad - Consorzio Nazionale Dettaglianti Soc. Coop.
Indirizzo: via Michelino, 59 40127 Bologna
Telefono: 051.508111
Fax: 051.508414
Email: info@conad.it
Sito web: www.conad.it
Partita iva: 03320960374
Fatturato (euro): 13,5 miliardi (aggiornato al 2018)
Anno di costituzione: 1962

Management

Claudio Alibrandi (Presidente)
Francesco Pugliese (Amministratore delegato)
Francesco Avanzini (Direttore generale operativo)
Mauro Bosio (Direttore amministrazione finanza e controllo)
Riccardo Breveglieri (Direttore acquisti grocery-non food e international)
Giuseppe Zuliani (Direttore customer marketing e comunicazione)
Silvia Bassignani (Direttore marketing canali distributivi e Crm)
Moreno Batani (Direttore del personale e affari generali

Insegne

Conad
Conad Superstore
Conad City
Conad Ipermercato
Sapori&Dintorni Conad
Margherita Conad
Todis (discount)

Marca commerciale

Conad, Conad Percorso Qualità, Sapori&Dintorni, Verso Natura (Bio, Eco, Equo, Veg), Conad Baby, Alimentum, PiacerSi, Essentiae, Creazioni d'Italia (per l'estero)

Area geografica coperta

Nazionale

Consistenza rete distributiva

3.149 punti vendita

Cooperative associate

Conad Centro Nord, Commercianti Indipendenti Associati, Nordiconad, Conad del Tirreno, Conad Adriatico, PAC 2000A, Conad Sicilia (al 31 dicembre 2018)

Addetti

56.005 (aggiornato al 2018)

I SOCI DI CONAD

Commercianti Indipendenti Associati Soc. Coop.
Insegne: Conad Ipermercato, Conad Superstore, Conad, Conad City, Sapori&Dintorni Conad, Margherita
Indirizzo: via dei Mercanti, 3
47122 Forlì (FC)
Telefono: 0543.800111
Fax: 0543.725317
Email: info@conadfo.it
Sito web: www.conad.it
Partita iva: 00138950407

Conad Adriatico Soc. Coop.
Insegne: Conad Ipermercato, Conad Superstore, Conad, Conad City, Sapori&Dintorni Conad, Margherita
Indirizzo: via Manzoni Frazione Stella 63030 Monsampolo del Tronto (AP)
Telefono: 0735.707111
Fax: 0735.703463
Email: info@conadadriatico.it
Sito web: www.conad.it
Partita iva: 00105820443

Conad Centro Nord Soc. Coop.
Insegne: Conad Ipermercato, Conad Superstore, Conad, Conad City, Sapori&Dintorni Conad, Margherita
Indirizzo: via J.F.Kennedy, 5
Loc. Caprara
42040 Campegine (RE)
Telefono: 0522.905111
Fax: 0522.905222
Email: ccnsegreteria@conadcentronord.it
Sito web: www.conad.it
Partita iva: 00171820356

Conad Nord Ovest
Insegne: Conad Ipermercato, Conad Superstore, Conad, Conad City, Sapori&Dintorni Conad, Margherita
Indirizzo: via Bure Vecchia Nord 10, 51100 Loc. S. Agostino Pistoia (sede principale)
Telefono: 0573.9201
Fax: 0573.4444260
Indirizzo: via Danimarca 80
41122 Modena (sede secondaria)
Telefono: 059.326611
Fax: 059.315050
Sito web: www.conad.it

La società, nata dalla fusione tra Conad del Tirreno e Nordiconad, è attiva ufficialmente dall'1 ottobre 2019

Conad Sicilia Soc. Coop.
Insegne: Conad, Margherita
Indirizzo: via Madonna del Ponte C.da Bisaccia, 90047 Partinico (PA)
Telefono: 091.8910511
Fax: 091.8910548
Sito web: www.conad.it
Partita iva: 06493740820

DAO (Dettaglianti Alimentari Organizzati) Soc. Coop.
Insegne: Conad, Margherita
Indirizzo: via Giuseppe Di Vittorio, 43/3 38015 Lavis (TN)
Telefono: 0461.248411
Fax: 0461.241890
Email: info@dao.it
Sito web: www.conad.it
Partita iva: 00121980221

Pac 2000A Soc. Coop.
Insegne: Conad Ipermercato,Conad Superstore, Conad, Margherita, Todis (discount)
Indirizzo: via del Rame Zona Ind.le 06077 Ponte Felcino (PG)
Telefono: 075.59161
Fax: 075.5918326
Email: info@posta.pac2000a.it
Sito web: www.pac2000a.it
Partita iva: 00163040546

Tutti i dati sono desumibili dall'AR Conad 2018, inviato a giugno-luglio 2019.

CONSORZIO C3

Centrale italiana: Centrale Auchan Retail
Ragione sociale: Consorzio C3
Indirizzo: via Cappellini, 11 20124 Milano
Telefono: 02.66987341
Fax: 02.66987152
Email: c3consorzio@citre.com
Sito web: www.citre.com
Partita iva: 03245910157
Anno di costituzione: 1972

Management

Maggiorino Maiorana (Presidente)
Giuliano Brendolan (Vice Presidente)
Eugenio Morlacchi (Direttore commerciale)
Consiglieri: Tiziana Cattorini, Leonardo Lando, Carmine Perrone

Insegne

Kanguro Supermercati, Vivo Supermercati, Vivo Mio, Supermercati B2, De Caprio, Colantoni Antonino C&C, Idea Shop, Belmarket, Eurospesa supermercati, D'Ambros Supermercati, Ipermercati, Iper Lando, Supermercati Lando, Cash&carry, Emme Più, Iper Emme Più, Barletta Iperstore, Barletta Iper Mirabella, Conté Supermercati, Punto é Market, Premium Supermercati, Premium C&C, L'Affare è, Market L'Affare, Super Rossetto, Iper Rossetto, Super Surgelati Più, Visotto Super e Iper, Supermercati Grisi, Supermercati Martinelli, Tocal Supermercati

Marca commerciale

Noi&Voi

Area geografica coperta

Valle d'Aosta, Lombardia, Trentino Alto Adige, Veneto, Friuli Venezia Giulia, Emilia Romagna, Abruzzo, Lazio, Campania, Calabria, Sicilia

Consistenza rete distributiva

691 punti vendita così suddivisi:
64 ipermercati
238 supermercati (compresi affiliati)
344 superettes (compresi affiliati)
16 cash&carry
29 Cedi
Totale superficie di vendita: 575.980 mq

Gruppi associati

Acil Srl, Brendolan Alimentari Srl, C.D. Gest Srl, Colle Verde S.p.A., Dado S.p.A., D'Ambros Ipermercato S.p.A., Gros Cidac Srl, Lando F.lli S.p.A., Lanza Commercio Detergenza, Lem Market S.p.A., Maiorana Maggiorino S.p.A., New Distribution Srl, Perrone Srl, Premium Price Italia Srl, Rossetto Trade S.p.A, Supermercati Grisi Srl, SUpermetati Martinelli Srl, Supermercati Visotto Srl, To. Cal Distribuzione Srl, Vivo Friuli Venezia Giulia

Organizzazione

29 Cedis

I SOCI DI CONSORZIO C3

Acil Srl
Insegne: Kanguro Supermercati
Indirizzo: via Gresal, 54
32036 Sedico (BL)
Telefono: 0437.852424
Fax: 0437838147
Email: infokanguro@acil.it
Sito web: www.kangurosupermercati.it
Partita iva: 00131450256

Brendolan Alimentari Srl
Insegne: Vivo Supermercati, Supermercati B2, Vivo mio La bottega del fresco
Indirizzo: viale Verona, 24
37040 Roveredo di Guà (VR)
Telefono: 0442.468468
Fax: 0442.468469
Email: info@brendolan.net
Sito web: www.brendolan.net
Partita iva: 00562260240

C.D. Gest Srl
Insegne: C.D. Gest (Cash&Carry), Vivo Supermercati, De Caprio Cash&Carry
Indirizzo: via E. Covello, 11 Loc. La Petrosa 87029 Scalea (CS)
Telefono: 0985.271393
Fax: 0985.250247
Email: alfredo.decaprio@cdgest.com
Sito web: www.cdgest.com
Partita iva: 02241230784

Colle Verde Spa
Insegne: Colle Verde, Colle Verde Supermercato
Indirizzo: via Giuseppe Tranchina, 15
90146 Palermo
Telefono: 091.6805401
Fax: 091.6805434
Email: info@colleverdespa.it
Sito web: www.colleverdespa.it www.cashcolantoni.it
Partita iva: 03901130827

Dado Spa
Insegne: Eurospesa Supermercati, IdeaShop, Belmarket
Indirizzo: via Sanguettara, 10 35018 San Martino di Lupari (PD)
Telefono: 0499.497411
Fax: 0499497450
Email: info@dadoonline.com
Sito web: www.dadoonline.com
Partita iva: 03324520281

D'Ambros Ipermercato Spa
Insegne: D'Ambros
Indirizzo: via Massina, 45
22078 Turate (CO)
Telefono: 02.96309611
Fax: 02.96400127
Email: dambros@dambros.it
Sito web: www.dambros.it
Partita iva: 03079450130

F.lli Lando Spa
Insegne: Iper Lando
Indirizzo: via Pionca, 13 - 30030 Cazzago di Pianiga (VE)
Telefono: 041.5121611
Fax: 041.5121612
Email: info@iperlando.it
Sito web: www.iperlando.it
Partita iva: 01782190282

Gros Cidac Srl
Insegne: Gros Cidac
Indirizzo: via Paravera, 4 - 11100 Aosta
Telefono: 0165.237611
Fax: 0165.237616
Email: info@groscidac.it
Sito web: www.groscidac.com
Partita iva: 00163590078

Gruppo Maiorana Maggiorino Spa
Insegne: Emme Più Supermercati, Iper Emme Più, Maiorana (Cash&carry), Vivo Supermercati
Indirizzo: via B. Alimena, 83 - 00173 Roma
Telefono: 06.725781
Fax: 06.7233142
Email: info@gruppomaiorana.it
Sito web: www.maiorana-maggiorino.it
Partita iva: 05389641001

Lem Market Spa
Insegne: Lem Market
Indirizzo: via Raffaello, 8/10
23861 Cesana Brianza (LC)
Telefono: 031.655998
Fax: 031.657276
Email: lem@lemmarket.com
Sito web: www.lemmarket.it
Partita iva: 00039860135

New Distribution Srl
Insegne: Barletta Iperstore, Barletta IperMirabella, Universo Superstore
Indirizzo: Contrada Olivola Zona Ind.le 82100 Benevento
Telefono: 0824.776447
Fax: 0824.270897
Email: newdistribution@libero.it
Partita iva: 0945890622

Perrone Srl
Insegne: Punto è Market, Contè Supermercati
Indirizzo: Zona Ind.le Piano Lago 87050 Mangone (CS)
Telefono: 0984.969950
Fax: 0984.969952
Email: perrone@perronesrl.com
Sito web: www.perronesrl.com
Partita iva: 01864680796

Premium Price Italia Srl
Insegne: Mio Market, Premium supermercati, Il Centro Superstore, Cedi Premium
Indirizzo: S.S. n. 87 Sannitica Km 13.500 80023 Calvano (NA)
Telefono: 081.8354260
Fax: 081.8317341
Email: info@premiumprice.it
Sito web: www.premiumprice.it
Partita iva: 03008861217

Rossetto Trade Spa
Insegne: Rossetto
Indirizzo: via Friuli, 5 37060 Lugagnano di Sona (VR)
Telefono: 045.6094511
Fax: 045.6094591
Email: info@rossettogroup.it
Sito web: www.rossettogroup.it
Partita iva: 02928530233

Supermercati Grisi Srl
Insegne: Grisi Supermercati
Indirizzo: via Vicenza, 9 37042 Caldiero (VR)
Telefono: 045.7652066
Fax: 045.6151035
Email: info@supergrisi.it
Partita iva: 01471880235

Supermercati Martinelli Srl
Insegne: Martinelli Supermercati
Indirizzo: C.so Vittorio Emanuele II, 242
37069 Villafranca di Verona (VR)
Telefono: 045.7902199
Fax: 045.6300268
Email: supermart@tin.it
Sito web: www.martinellisupermercati.it
Partita iva: 00796350239

Supermercati Visotto Srl
Insegne: Superiper Visotto
Indirizzo: via Cherso, 16/a 31045 Motta di Livenza (TV)
Telefono: 0422.861121
Fax: 0422.861644
Email: info@supermercativisotto.it
Sito web: www.supermercativisotto.it
Partita iva: 00321150260

To.Cal. Distribuzione Srl
Insegne: Supermercati Tocal, Vivo Market
Indirizzo: Stradale Edoardo Bianchi, 3 zona industriale 95121 Catania (CT)
Telefono: 095.5873700
Fax: 095.5873707
Email: amministrazione@tocal.it
Sito web: www.tocal.it
Partita iva: 05135490877

Vivo Friuli Venezia Giulia Spa
Insegne: Vivo Cash&Carry
Indirizzo: via Spilimbergo, 163 33030 Martignacco (UD)
Telefono: 0432.407111
Fax: 0432.400554
Email: info@vivo-online.it
Sito web: www.vivo-online.it
Partita iva: 00168110310

coralis
PICCOLA DISTRIBUZIONE ORGANIZZATA

Ci piace chi crede in quello che fa, chi ama i luoghi in cui vive, chi condivide conoscenza e saperi.
Ci piace chi ci mette la propria faccia, chi vuole essere libero di stare meglio.
Ci piace chi riconosce la forza di un gruppo che lavora con te.
Coralis, Piccola Distribuzione Organizzata, è un consorzio di piccoli imprenditori con grandi ambizioni.
Se ti piace contattaci.

coralis
PICCOLA DISTRIBUZIONE ORGANIZZATA
www.consorziocoralis.it
info@consorziocoralis.it
Tel. 02 49519830

CONSORZIO CORALIS

Centrale italiana: Centrale Auchan Retail
Ragione sociale: Consorzio Coralis
Indirizzo: Centro Direzionale Milano 2, Palazzo Canova, Strada di Olgia Vecchia sn – 2° piano, 20090 Segrate (MI)
Telefono: 02.49519830
Fax: 02.49519849
Email: marketing@consorziocoralis.it
Sito web: www.consorziocoralis.it
Partita iva: 03797500968
Fondo Consortile (euro): 355.822,24
Fatturato (euro): 1 miliardo (aggiornato al 2019)
Anno di costituzione: 2002

Management

Eleonora Graffione (Presidente)
Luigi Giannatempo (Vice Presidente)
Paolo Brera (category manager food, bevande e non food)
Silvano Bonfatti (category manager deperibili)
Angela Garigali (responsabile amministrativo)
Consiglieri: Francesco Curcio, Roberto Trapletti, Giuseppa Vitale, Pierpaolo Schierano, Giovanni Zumbo

Insegne

Lalimentari Italiano
Bontò
Verdeblu

Marca commerciale

Bontà Artigiana, Etichètto

Area geografica coperta

Tutte le regioni tranne Valle d'Aosta, Umbria, Molise, Marche e Abruzzo

Consistenza rete distributiva

375 punti vendita e 10 cash&carry (aggiornato al 2019)

Organizzazione

18 Ce.Di e 17 soci e 1 affiliato

Addetti

1.890

I SOCI

Alim Gross
Insegne: Alim Gross Cash&carry
Indirizzo: via al Ponte, 24/26
24050 Ghisalba (BG)
Telefono: 0363.900345
Fax: 0363.900347
Email: info@alimgross.it
Sito web: www.alimgross.it
Partita iva: 00759520166

Battocchi Spa
Insegne: Battocchi Catering
Indirizzo: via Circonvallazione, 71
38079 Tione di Trento (TN)
Telefono: 0465.321280
Fax: 0465.321030
Email: info@battocchi.it
Sito web: www.battocchi.it
Partita iva: 00120510227

Bruno & Forte Srl
Insegne: Verde Blu Market, Verde Blu Supermercati
Indirizzo: Contrada Soda
87010 Saracena (CS)
Telefono: 0981.34463
Fax: 0981.349501
Email: info@cedibef.com
Sito web: www.cedibef.com
Partita iva: 01251420780

CDC Srl Centro Distribuzione Curcio
Insegne: Flash & carry (Cash&carry)
Indirizzo: Località Fontana Vecchia snc
84030 Sanza (SA)
Telefono: 0975.322675
Fax: 0975.322676
Email: info@flashecarry.it
Sito web: www.flasfecarry.it
Partita iva: 04033770654

I SOCI DI CONSORZIO CORALIS

Coralis Servizi Srl (Socio unico)
Insegne: Lalimentari Italiano, Bontò, Verdeblu
Indirizzo: Piazza della Repubblica, 32 20124 Milano
Telefono: 02.676428.1
Fax: 02.67387946
Email: info@consorziocoralis.it
Sito web: www.consorziocoralis.it
Partita iva: 06159840963

D.In.Al. Srl
Insegne: Cash&Carry
Indirizzo: via Bulloni, 38 25040 Camignone di Passirano (BS)
Telefono: 030.6850421
Fax: 030.654361
Email: amministrazione@dinalsrl.it
Partita iva: 00945500171

Dueci Srl
Insegne: Dueci Cash&Carry
Indirizzo: via 1° Maggio, 10 Loc. Zona Terrafino 50053 Empoli (FI)
Telefono: 0571.930145
Fax: 0571.930143
Email: dueci@coralisconsortile.it
Partita iva: 02027050489

Di Più Srl
Insegne: Bivona Supermercati
Indirizzo: via G. Leopardi, 53 95100 Catania (CT)
Telefono: 393.9690166
Email: amministrazione@dipiusrl.net
Partita iva: 04366480871

F.lli Nusdeo Srl
Indirizzo: Via Vittorio Veneto 52, 89900 Vibo Valentia (VV)
Telefono: 0963.41044
Fax: 0963.42396
Email: amministrazione@fratellinusdeo.it
Partita iva: 00101270791

Filice Giovanni Srl Unipersonale
Insegne: CiConto Distribution, CiConto Cash&Carry
Indirizzo: Contrada Felicetta Zona Ind.le Piano Lago 87050 Figline Vegliaturo (CS)
Telefono: 0984.980866
Fax: 0984.980604
Email: info@filicesrl.it
Sito web: www.filicesrl.it
Partita iva: 02025070786

Gigante Alimentari
Insegne: GIA Cash&Carry
Indirizzo: via Pizzunzo Z.I, 70015 Noci (BA)
Telefono: 080.4977422
Fax: 080.4112842
Email: info@gigantealimentari.com
Sito Web: www.gigantealimentari.com
Partita iva: 05246760721

I Mercati Di Giù Scrl
Insegne: Prezzemolo&Vitale
Indirizzo: Viale Regione Siciliana, 4262 90100 Palermo (PA)
Telefono: 091.6119294
Fax: 091.6120596
Email: direzione@prezzemoloevitale.net
Sito web: www.imercatigiu.com www.prezzemoloevitale.net
Partita iva: 06455300829

La Prima Srl
Insegne: Mercati di città La Prima, La Prima supermercati, 13e30 ristofood italiano
Indirizzo: S.S. 16 Km 679 71121 Foggia
Telefono: 0881.770803
Fax: 0881.651938
Email: amministrazione@laprimamarket.com
Sito web: www.mercatidicitta.it
Partita iva: 01842810713

Magnone Più Srl
Insegne: Magnone Super, Magnone Shops, Magnone Cash&Carry
Indirizzo: via San Giovanni, 67 14022 Castelnuovo Don Bosco (AT)
Telefono: 011.9876529
Fax: 011.9927277
Email: info@magnonepiu.it
Sito web: www.parcomagnone.it
Partita iva: 01166010056

Pascar Srl
Insegne: Ingrosso per Famiglie, Supermercati Più, Primo Cash&Carry
Indirizzo: via per Taranto Km 2 74010 Statte (TA)
Telefono: 099.4716073
Fax: 099.9870206
Email: info@pascar.it
Sito web: www.gruppopascar.it
Partita iva: 02045410731

Tuttodistribuzione Srl
Insegne: Comprimeglio
Indirizzo: C/da Lacchi, 89047 Roccella Jonica (RC)
Telefono: 0964.83100
Fax: 0964.863300
Email: info@comprimeglio.it
Sito web: www.comprimeglio.it
Partita iva: 02809290808

Vicino a te Srl
Insegne: Vicino a te supermercati
Indirizzo: Via Amsicora 21 – 09170 Oristano (OR)
Telefono: 078 373587
Email: commerciale@vicinoatesupermercati.it
Sito web: www.vicinoatesupermercati.it
Partita iva: 00671430957

Zumbo Srl
Insegne: Verde Blu Supermercati
Indirizzo: via Mortara, 84 89068 San Gregorio di Ravagnese (RC)
Telefono: 0965.641510
Fax: 0965.641196
Email: info@zumbo.it
Sito web: www.zumbo.it
Partita iva: 00154150809

AFFILIATI

Salluzzo Srl
Indirizzo: via Girolamo Savanarola, 5 91022 Castelvetrano (TP)
Telefono: 0924.44364
Fax: 0924.905077
Email: salluzzosrl@libero.it
Partita iva: 01580230819

COOP ITALIA

Ragione sociale: Coop Italia - Consorzio Nazionale Cooperative Consumatori Soc. Coop.
Indirizzo: via del Lavoro, 6-8 40033 Casalecchio di Reno (BO)
Telefono: 051.596111
Fax: 051.596512
Sede di Prato: via Nottingham, 27 59100 Prato
Telefono: 0574.6421
Fax: 0574.642208
Sito web: www.e-coop.it
Partita iva: 01515921201
Fatturato (euro): 14,8 miliardi tra attività retail e diversificazioni, di cui 13,4 miliardi nell'attività caratteristica (aggiornato al 31/12/2018)
Anno di costituzione: 1967

Management

Marco Pedroni (Presidente)
Maura Latini (Amministratore Delegato)
Antonio Bomarsi (Vice Presidente)
Domenico Brisigotti (Direttore Commerciale Food)
Renata Pascarelli (Direttore Qualità)
Roberto Nanni (Responsabile Strategia PaM)
Annamaria Fabbri (Direttore Commerciale Non Food)
Liborio Rosafio (Direttore Amministrazione, Affari societari e Legale)
Roberto Renzini (Responsabile Risorse Umane)
Gabriele Tubertini (Direttore IT e Organizzazione)
Giuseppe Bertini (Direttore Logistica e Supply Chain)
Francesco Cecere (Direttore Marketing e Comunicazione)
Marco Giotti (Amministratore Delegato Coop Italian Food)

Marca commerciale

Coop, Crescendo, Fior fiore, Vivi verde, Solidal, Bene.Sì, Coop Salute, Origine, D'Osa, Casa, Amici Speciali

Area geografica coperta

Piemonte, Liguria, Lombardia, Trentino Alto Adige, Friuli Venezia Giulia, Veneto, Emilia Romagna, Toscana, Marche, Umbria, Abruzzo, Lazio, Campania, Puglia, Basilicata, Sicilia

Consistenza rete distributiva

2.120 punti vendita, di cui 1.645 Gdo e, di questi, 111 gli Ipercoop (aggiornato a 31/12/2018)

Addetti

58.900 (aggiornato a 31/12/2018)

I SOCI
DI COOP ITALIA

Coop Alleanza 3.0 Soc. Coop.
Indirizzo: via Villanova, 29/7 40055 Villanova di Castenaso (BO)
Telefono: 051.6041111
Fax: 051.6053650
Email: filo.diretto@alleanza3-0.coop.it
Nr. Verde: 800000003
Sito web: www.e-coop.it
Partita iva: 03503411203
Presidente: Adriano Turrini

Coop Liguria Soc. Coop.
Indirizzo: Via Val Lerone, 30 16011 Arenzano (GE)
Telefono: 010.91391
Fax: 010.9139303
Email: filodiretto@liguria.coop.it
Nr. Verde: 800011761
Sito web: www.e-coop.it
Partita iva: 00103220091
Presidente: Francesco Berardini

Nova Coop Soc. Coop.
Indirizzo: via Nelson Mandela, 4 Frazione Larizzate 13100 Vercelli
Telefono: 0161.299111
Fax: 0161.299124
Email: soci.consumatori@novacoop.coop.it
Nr. Verde: 800238380
Sito web: www.e-coop.it
Partita iva: 01314250034
Presidente: Ernesto Dalle Rive

Coop Lombardia Soc. Coop.
Indirizzo: viale Famagosta, 75 20142 Milano
Telefono: 02.895931
Fax: 02.8461639
Email: filo.diretto@cooplombardia.it
Nr. Verde: 800016706
Sito web: www.e-coop.it
Partita iva: 00856620158
Presidente: Daniele Ferrè

Unicoop Firenze Soc. Coop.
Indirizzo: via Santa Reparata, 43 50129 Firenze
Telefono: 055 47801
Fax: 055 4780766
Email: comunica@coopfirenze.it
Sito web: www.e-coop.it
Partita iva: 00407780485
Presidente Consiglio di Sorveglianza: Daniela Mori
Presidente Consiglio di Gestione: Michele Palatresi

Unicoop Tirreno Soc. Coop.
Indirizzo: S.S. Aurelia Km 237 Fraz. Riotorto 57025 Piombino (LI)
Telefono: 0565.24111
Fax: 0565.24213
Nr. Verde: 800861081
Sito web: www.e-coop.it
Partita iva: 00103530499
Presidente: Marco Lami

Coop Centro Italia Soc. Coop.
Indirizzo: via A. Doria 7 Loc. Pucciarelli 06061 Castiglione del Lago (PG)
Telefono: 075.965671
Fax: 075.9656791
Sito web: www.e-coop.it
Partita iva: 02241550546
Presidente: Antonio Bomarsi

CRAI

Ragione sociale: Crai Secom Spa
e Crai Società Cooperativa
Indirizzo: Strada di Olgia Vecchia, Centro Direzionale Milano 2 – Palazzo Canova 20090 Segrate (MI)
Telefono: 02.2101091
Fax: 02.21080401
Email: info@crai-supermercati.it
Sito web: www.craiweb.it
E-commerce: www.craispesaonline.it
Partita iva: 12641600155
Fatturato (euro): 6 miliardi (canale food e canale drug; aggiornato al 2017)
Anno di costituzione: 1973

Insegne (canale food)

Crai, Cuor di Crai, Crai Extra, Pellicano

Marca commerciale

Crai, Crai Piaceri Italiani e Piaceri Extra, Crai Filiera Garantita, Crai In Armonia, Crai Bio, Crai Equo Solidale, Giardino Cosmetico, Crai Ecolabel

Area geografica coperta

Piemonte, Lombardia, Liguria, Veneto, Friuli Venezia Giulia, Trentino Alto Adige, Emilia Romagna, Toscana, Marche, Abruzzo, Lazio, Campania, Puglia, Basilicata, Calabria, Sicilia, Sardegna, Umbria, Valle d'Aosta, Molise

Management

Crai Secom Spa
Piero Boccalatte (Presidente)
Marco Bordoli (Amministratore delegato e Direttore generale)
Mario La Viola (Direttore Marketing, Format, Rete e Sviluppo)
Massimo Krogh (Direttore Acquisti)
Matteo Gasparini (Direzione Operations)
Pietro Poltronieri (Responsabile Prodotto a Marchio)
Stefano Colombini (Amministrazione Finanza e Controllo)
Massimiliano Galluccio (Responsabile Canale Food)
Paola Fuochi (Responsabile Canale Drug)
Monica Purificato (Responsabile Risorse Umane, Legale, Formazione e Convenzioni)

Crai Società Cooperativa
Presidente: Giangiacomo Ibba

Organizzazione

14 Ce.Di. (canale food)
10 Ce.Di. (canale drugstore)

Crai nel resto del mondo

Circa 80 negozi a Malta, 3 negozi in Albania, 1 negozio in Austria

Consistenza rete distributiva

Oltre 3.100 punti vendita affiliati, così suddivisi:
circa 65% supermercati, superette e negozi tradizionali con insegna Crai, Cuor di Crai, Crai Extra, Pellicano;
circa 35% negozi specialistici (profumeria, cura casa e persona) con le insegne BeautyStar, BeautyTù, Caddy's, Caddy's Maxistore, IperSoap, Pilato, Proshop, Risparmio Casa, Saponi & Profumi, Shuki, Smoll;
40 Crai Market nelle aree di servizio autostradale "Chef Express"

Addetti

Oltre 15.000

LA RETE DEI PUNTI VENDITA

ANNO	N.TOTALE	TRADIZIONALI + LS FINO A 200MQ	LS 201-800 MQ	SUPER >800MQ	IPER	AREE DI SERVIZIO	C&C	SPECIALISTI DRUG	PET STORE + PROFUMERIE
2019*	3.121	722	845	99	1	40	13	1.139	262

* dati interni (in corso ulteriori nuove aperture)

NEL CUORE DELL'ITALIA

SCOPRITELA NEGLI OLTRE 2.200 PUNTI VENDITA IN TUTTA ITALIA.

La qualità non l'abbiamo inventata noi, ma sappiamo bene come coltivarla. Ecco perché ogni giorno attraversiamo l'Italia in lungo e in largo alla ricerca di quei profumi, sapori e tradizioni che rendono unico il nostro paese. Chilometri e chilometri percorsi con un unico obiettivo: offrirvi sempre il massimo. Se amate le cose buone, da Crai siete nel posto giusto.

I CE.DI. DI CRAI (canale food, divisi per regione)

BASILICATA

Silda
Indirizzo: Contrada La Vaglia Snc 75100 Matera (MT)
Telefono: 083.5384880
Fax: 083.5382646
Copertura regionale: Basilicata, Campania

CALABRIA

Regina Srl
Indirizzo: via Beato Francesco Marino 87040 Zumpano (CS)
Telefono: 0984.1862763
Fax: 0984.1862764
Copertura regionale: Basilicata, Calabria, Campania, Puglia

Sinopoli
Indirizzo: Z. I. ex Sir – Pad. 13 Lamezia Terme
Telefono: 0967.70282
Fax: 0976.70810
Copertura regionale: Calabria

CAMPANIA

Distribuzione Siciliano
Indirizzo: via Appia Antica 27 81020 San Nicola La Strada (CE)
Telefono: 0823.837308
Fax: 0823.834102
Copertura regionale: Campania

Pilmarket Srl
Indirizzo: s.s. Appia km 197, Loc. Marotta 81050 Vitulazio (CE)
Telefono: 0823.620711
Fax: 0823.997351
Copertura regionale: Campania, Puglia

EMILIA ROMAGNA

Nealco Lugo Soc. Coop. Arl
Indirizzo: via della Dogana, 12 48022 Lugo Romagna (RA)
Telefono: 0545.900911
Fax: 0545.909964
Copertura regionale: Emilia Romagna, Marche

Pa.Di.Al. Srl
Indirizzo: v.le del Commercio, 3 29100 Piacenza (PC)
Telefono: 0523.570222
Fax: 0523.579700
Copertura regionale: Emilia Romagna, Liguria, Lombardia, Toscana, Veneto
Copertura estera: Svizzera

LAZIO

Crai Tirreno Spa
Indirizzo: via Leonardo Da Vinci, 85 - 00016 Monterotondo Roma
Telefono: 06.90088811
Fax: 06.9003679
Copertura regionale: Abruzzo, Lazio, Marche, Molise, Toscana, Umbria

LOMBARDIA

Arcev Scrl
Indirizzo: via Leonardo da Vinci, 218 - 23010 S.Pietro Berbenno (SO)
Telefono: 0342.493825
Fax: 0342.590175
Copertura regionale: Lombardia

PIEMONTE

Codè Crai Ovest
Indirizzo: Strada Palera, 34 10040 Leinì (TO)
Telefono: 011.9970111
Fax: 011.9970115
Copertura regionale: Liguria, Lombardia, Piemonte, Toscana, Valle d'Aosta

SARDEGNA

Dettori Market Srl
Indirizzo: Zona ind. loc. Malgianu Sett. 1 07021 Arzachena (SS)
Telefono: 0789.82320
Fax: 0789.81768
Copertura regionale: Sardegna

F.lli Ibba Srl
Indirizzo: via Parigi, Zona industriale Nord 09170 Oristano (OR)
Telefono: 0783.358241 - 0783.35849
Copertura regionale: Sardegna

SICILIA

New Fdm Spa
Indirizzo: via della Tecnologia snc, Zona ASI 97015 Modica (RG)
Telefono: 0932.777922
Fax: 0932.777939
Copertura regionale: Sicilia

VENETO

Ama Crai Est Soc. Coop.
Indirizzo: via E. Fermi, 5 - 31044 Montebelluna (TV)
Telefono: 0423.2861
Fax: 0423.286286
Copertura regionale: Emilia Romagna, Friuli Venezia Giulia, San Marino, Toscana, Trentino Alto Adige, Veneto
Copertura estera: Albania, Klagengurt (Austria)

Se capitate dalle nostre parti, noterete subito che siamo stati baciati dalla fortuna. Boschi fittissimi, aria pulita, prati verdi, mucche al pascolo, montagne dalle cime sempre bianche. È proprio per questo che ci chiamiamo Bergader. In italiano significa “vena di montagna”, ed è così che da noi si chiamano i ruscelli spontanei che nascono dai ghiacciai.

Vivere qui vuol dire onorare la natura, rispettarla e produrre formaggi con un sapore che solo il latte di montagne come le nostre può dare. Dal 1902 lavoriamo così, con sapienza antica e grande amore per la nostra bella valle. Perciò, se siete in vena di montagna, il rimedio è semplice: basta cercare il suo sapore nei nostri formaggi. **bergader.it**

D.IT DISTRIBUZIONE ITALIANA

Centrale italiana: Gruppo Levante
Ragione sociale: D.IT Distribuzione Italiana Soc. Coop.
Indirizzo: via Paolo Nanni Costa, 30 40133 Bologna
Telefono: 051.6428511
Fax: 051.6428500
Email: distribuzioneitaliana@dit.coop
Sito web: www.dit-distribuzioneitaliana.coop
Partita iva: 00290770379
Fatturato (euro): 3,2 miliardi (alle casse stimato al 31/12/19)
Anno di costituzione: 2017

Management
Oreste Santini (Presidente)
Giuseppe Sammaritano (Vice Presidente)
Ugo Montanari (Direzione Amministrazione Finanza e Controllo)
Alessandro Camattari (Direzione Commerciale e Marketing)

Insegne
Sigma, Sisa e Coal

Marca commerciale
Sigma, Sisa, Coal, Equilibrio&Piacere, Gusto&Passione, VerdeMio, Primo

Area geografica coperta
Lombardia, Veneto, Emilia Romagna, Marche, Abruzzo, Campania, Sicilia, Sardegna, Toscana, Lazio, Piemonte, Basilicata, Molise, Umbria, Calabria

Organizzazione
9 Ce.Di.

Consistenza rete distributiva
1.300 punti vendita (supermercati, superette ed esercizi di vicinato)

Addetti
15.000

I SOCI DI D.IT DISTRIBUZIONE ITALIANA

Ce.Di. Sigma Campania Spa
Insegne: Sigma (supermercati), Superstore Sigma, OK Sigma, Il Punto Sigma, Super Day
Indirizzo: Zona ASI Aversa Nord C/o Consorzio Siné 81032 Carinaro (CE)
Telefono: 081.19169000
Fax:081.19169005
Sito web: www.cedisigmacampania.it
Partita iva: 02616640617

Coal Scarl
Insegne: Iper Sigma, Supermercato Sigma, Supermercato Coal, Superstore Coal, Super Coal, Maxi Coal, Buongiorno Coal, Dea Market, D'Italy
Indirizzo: via Direttissima del Conero, 11 60021 Camerano (AN)
Telefono: 071.95971
Fax: 071.9597288
Email: info@coal.it
Sito web: www.coal.it
Partita iva: 00096240429

Consorzio Europa S.C.PA
Insegne: OK Sigma, Sigma, Superstore Sigma
Indirizzo: via del Benessere, 29 27010 Siziano (PV)
Telefono: 0382.610340
Fax: 0382.617986
Sito web: www.consorzioeuropa.it
Partita iva: 12797070153

Multicash Spa (Affiliato)
Insegne: Alta Sfera (cash&carry)
Indirizzo: via Bonifica del Tronto 64010 Ancarano (TE)
Telefono: 0861.80501
Fax: 0861.8050222
Email: multicashspa@pec.it
Sito web: www.multicash.it
Partita iva: 01679850675

Realco Soc. Coop.
Insegne: Iper-Si, Maxi supermercati, Supermercati Sigma, Superette OK Sigma, Super Day, Ecu Discount, Economy, Il Punto, Cash Rivalta
Indirizzo: via A. Pertini, 15 42124 Reggio Emilia
Telefono: 0522.3888
Fax: 0522.304267
Email: info@realco.it
Sito web: www.realco.it
Partita iva: 00145160354

San Francesco Srl Unipersonale
Insegne: Sigma, Mercati Alimentari, Il Mercatino Alimentare
Indirizzo: via Milite Ignoto, 3 ang. via Industriale, 3 - 98051 Barcellona Pozzo di Gotto (ME)
Telefono: 090.9799734
Fax: 090.9794258
Email: segreteria@centrosigma.com
Sito web: www.centrosigma.com
Partita iva: 02576800839

I SOCI A INSEGNA SISA

Distribuzione Sisa Centro Sud Srl
Indirizzo: zona Asi Aversa Nord 81030 Gricignano di Aversa (CE)
Telefono: 081.8158259
CF e partita iva: 04228270619

Sisa Sicilia Spa
Indirizzo: via Don Milani, 45 90044 Carini (PA)
Telefono: 091.954937
CF e partita iva: 05959890822

Europa Commerciale Srl.
Indirizzo: via Giorgio La Pira, 17 88046 Lamezia terme (CZ)
Telefono: 0968.434518
CF e partita iva: 03201710799

Abbiamo il sole dentro.

Per offrirti ogni giorno la bontà della nostra frutta. Per garantirti i più alti standard di qualità, perché crediamo nell'evoluzione continua di ricerca e innovazione, perché abbiamo cura dell'ambiente che ci circonda. **Dal 1851.**

DESPAR SERVIZI

Centrale italiana: Aicube
Ragione sociale: Despar Servizi Società Consortile a Responsabilità Limitata
Indirizzo: via Ettore Cristoni, 82 40033 Casalecchio di Reno (BO)
Telefono: 051.0013052
Email: info@desparservizi.it
Sito web: www.desparservizi.it
Partita iva: 02584081208
Fatturato (euro): 1,8 miliardi
Anno di costituzione: 1960

Insegne

Maiora (Altasfera C&C; Despar, Eurospar, Interspar, Iperspar)
Ergon (Altasfera C&C; Despar, Eurospar, Interspar, Iperspar, Maxisconto, Ard Discount)
Fiorino (Despar, Eurospar, Interspar)
L'Alco (Altasfera C&C; Despar, Eurospar, Interspar)
SCS-Supermercati Consorziati Sardegna (Despar, Eurospar)
Centro 3A (Despar, Despar Express

Consistenza rete distributiva

954 punti vendita (superficie di vendita: 443.787 mq)

Management

Giuseppe Cannillo (Presidente)
Gianni Cavalieri (Vice Presidente)
Antimo Cefarelli (Direttore Commerciale)
Luca Egidi (Responsabile Amministrazione e Segreteria)

Marca commerciale

Despar, Despar Premium, Despar Scelta Verde Bio Logico, Despar Scelta Verde Eco Rispetto, Despar Scelta Verde Equo Solidale, Despar Vital, Despar Free From, Despar X Me, Despar MediPro, Despar Bebè, Molly, Scotty, Ca' Dolce, Despar Qualità Passo dopo Passo, Despar Era Ora, Despar Veggie

Area geografica coperta

Valle d'Aosta, Piemonte, Lombardia, Liguria, Abruzzo, Molise, Puglia, Campania, Basilicata, Calabria, Sicilia, Sardegna

Gruppi associati

Maiora Srl, Ergon Scarl, Fiorino Srl, L'Alco Spa, SCS-Supermercati Consorziati Sardegna Scarl, Centro 3A Spa

I SOCI

Centro 3A Spa
Insegne: Despar, Despar Express
Indirizzo: Strada San Bartolomeo 276/A Asti (AT) - Frazione Quarto Inferiore - 14100 (sede legale)
Telefono: 0141 492110
Fax: 0141 492123
E-mail: marketing@3a-sma.it
Partita iva: 01206220053

Ergon Scarl
Insegne: Despar, Eurospar, Interspar, Ard Discount, Maxisconto, Alta Sfera Cash&Carry
Indirizzo: Contrada Bettafilava 97100 Ragusa
Telefono: 0932.607711
Fax: 0932.644001
Email: amministrazione@ergonconsortile.it
Sito web: www.ergonconsortile.it www.desparsicilia.it
Partita iva: 01220100885

Fiorino Srl
Insegne: Despar, Eurospar, Interspar
Indirizzo: via Carlo Botta, 3 Is. 210 98123 Messina
Telefono: 090.9384577
Fax: 090.9314197
Email: despar@fiorino.me.it
Sito web: www.desparmessina.it
Partita iva: 00118510833

L'Alco Spa
Insegne: Despar, Eurospar, Interspar, Iperspar, Alta Sfera Cash&Carry
Indirizzo: via 1° Maggio, 36 25038 Rovato (BS)
Telefono: 030.7723500
Fax: 030.7723565
Sito web: www.grandespar.it
Partita iva: 01555140985

Maiora Srl
Insegne: Despar, Eurospar, Interspar, Alta Sfera Cash&Carry
Indirizzo: via San Magno, 31 70033 Corato (BA)
Telefono: 080.3720311
Fax: 080.3720312
Email: marketing@maiora.com
Sito web: www.maiora.com - www.mydespar.it

Supermercati Consorziati Sardegna S.c.a r.l.
Insegne: Despar, Eurospar
Indirizzo: Via Antioco Loru,15 09125 Cagliari (sede legale);
Via Monte Gran Sasso, 60-09047 Selargius (CA) (sede operativa)
Telefono: 070.800820
Fax: 070.8008206
Sito web: www.scsardegna.it
Partita iva: 03442530923

LOCANDA DESIGN

Cellini®
CAFFÈ

La vita. La passione.

Undici selezioni diverse per gusto e intensità,
dal carattere personale e distintivo, in grado di offrire ai vostri clienti
esperienze nuove e appaganti al palato.

www.cellinicaffe.com

DICO

Ragione sociale: Dico Spa
Indirizzo: Via di Tor Sapienza, 172/a - 00155 Roma
Telefono: 06.22584.1
Fax: 06.88817945
Email: ufficiostampa@frescomarket.it - ufficiostampa@ingrande.com - ufficiostampa@tuodì.it
Sito web: www.frescomarket.it - www.ingrande.com - www.tuodi.it
Partita iva: 11247460154
Capitale sociale (in euro): 1.000.000,00
Anno di costituzione: 1997

Consistenza rete distributiva
Circa 150 punti vendita

Area geografica coperta
Emilia Romagna, Toscana, Marche, Umbria, Lazio

Addetti
Circa 1.900

Management
Antonino Faranda (Presidente)
Luca Chirieleison (Direttore Vendite e Marketing)
Gianfranco Versaci (Direttore acquisti)

Insegne
Tuodì (Tuodì market e Tuodì superfresco), Fresco Market, InGrande, Doreca (ingrosso beverage)

Marca commerciale
NaturalmenteTuo, Pian del Borgo, Dolce Natura, Gran Casale, I Freschi del Borgo, Fresca Sfoglia, Hakon Laks, GeloMix, King Chef, Sottozero, Gioielli di Grano, Dolcezze del Mattino, Alta Baita, Tutti in Forno, Catani, Calde Tradizioni, Annette, Caffè Juanito, L'Antica Caffetteria, Ginobili, Jhon & Thomas, Bionda Spiga, Pasta Riccio, Antica Fattoria, De Cinti, BottAceto, Prandini, La Via delle Spezie, King Sauce, I Sapori del Sole, Valle dei Raccolti, Saporilia, Alimundus,Porta del Sole, Dal Mare, Bontà del Pescatore, Fuori dal Guscio, Stop Snack, Piccole Soddisfazioni, Everybabies, Perla, Aretina, Leonardo, Flipper, Happy Hand, Good Time, Move Up, Vigne dell'Oste, Cantina del Vinaio, Altichieri, Casato del Priore, Conte Rosina, Marchese de Luca, Ribè, Mazzanti, Manfellotti, Petriboni, Regia del Moro, Sassanelli, Aster, Admiral Beer, La Birra Meraviglia, Evelyn, Clean, Dolly, Dolce Sogno, D-Care, Phillon, Sethunya, Ar Sublime, Kharima, Filos, Maffashion, Living Trend, Fanny
Linee speciali: Club Premium, Ci prendi Gusto, Vivi Wellness, Bio dì, Koilia Senza Glutine

ESSELUNGA

Centrale italiana: Esselunga
Ragione sociale: Esselunga Spa
Indirizzo: via Giambologna, 1
20096 Limito di Pioltello (MI)
Telefono: 02.92931
Fax: 02.9267202
Email: ufficiostampa@esselunga.it
Sito web: www.esselunga.it
Partita iva: 04916380159
Fatturato (euro): 7,9 miliardi (aggiornato al 2018)
Anno di costituzione: 1957

Area geografica coperta
Piemonte, Lombardia, Liguria, Veneto, Emilia Romagna, Toscana, Lazio

Consistenza rete distributiva
158 punti vendita così suddivisi:
102 superstore
56 supermercati (aggiornato al 2018)

Organizzazione
3 Ce.Di., localizzati a Pioltello (MI), Biandrate (NO) e Sesto Fiorentino (FI)

Management
Vincenzo Mariconda (Presidente)
Giuliana Albera (Presidente Onorario)
Marina Sylvia Caprotti (Vice Presidente)
Carlo Salza (Amministratore delegato)
Sami Kahale (Direttore Generale)
Gabriele Villa (Direttore commerciale)
Roberto Selva (Direttore Clienti)

Insegne
Esselunga (super), Superstore Esselunga (super integrato)

Marca commerciale
Esselunga, Esselunga Bio, Esselunga Natura-ma, Esselunga Top, Pronti in tavola e Pronti da cuocere, Esselunga Ecolabel, Esselunga Equilibrio, Smart

Addetti
Circa 23.500 (aggiornato al 2018)

EUROSPIN

Centrale italiana: Eurospin
Ragione sociale: Eurospin Italia Spa
Indirizzo: via Campalto, 3/d 37036 San Martino Buon Albergo (VR)
Telefono: 045.8782222
Fax: 045.8782333
Sito web: www.eurospin.it
Partita iva: 02536510239
Capitale sociale (euro): 2.000.000,00
Anno di costituzione: 1993

Management
Luca Burgazzoli (Direttore marketing)

Organizzazione
Eurospin opera in Italia con 5 società: Spesa Intelligente, Eurospin Tirrenica, Eurospin Lazio, Eurospin Puglia, Eurospin Sicilia e in Slovenia con Eurospin Eko

Consistenza rete distributiva
Oltre 1.100 punti vendita

Insegne
Eurospin

Marca commerciale
Amo Essere, Antica Acetaia, Athena, Best Brau, Blues, Buon Pascolo, Collina D'Oro, Delizie Dal Sole, Dexal, Dolciando, Don Jerez, Duca Moscati, Enkho, Eurogarden, Fior di Magnolia, Fior di Natura, Foglia Verde, Frantoio Larocca, Fruit Paradise, Frutta e Natura, Ginevra, Glissade, Jackberg, Hello Baby, Il Braciere, Il Giocoliere, Keiros, Land, La Bottega Del Gusto, Le nostre stelle, Lester House, Liberi Tutti, Mambo Kids, Mister Sibamba, Near Your Baby, Near, Nisshe, Nooze, Ondina, Pascoli Italiani, Podere Del Conte, Portamivia, Prime Pappe, Puertosol, Sistema Casa, Soft Dream, Spinclass, Star's Light, Tecno Acqua, Tobias, Tre Mulini, Variagusto, Vicino a te, White & Fresh

Area geografica coperta
Tutta Italia

FINIPER - IPER MONTEBELLO

Ragione sociale: Iper Montebello Spa
Sede legale: via Amilcare Ponchielli, 7 20129 Milano
Sede Amministrativa e operativa: via Marco Ulpio Traiano, 57 20149 Milano
Telefono: 02.39207111
Fax: 02.39207500
Sito web: www.iper.it
Partita iva: 03585750155
Fatturato (euro): 1,7 miliardi (Iper Montebello Spa, aggiornato al 2018)

Marca commerciale
Il Viaggiator Goloso, Amarsi e Piacersi, Iper, Grandi Vigne, Patto Qualità Iper, Cà, Valis

Management
Marco Brunelli (Presidente)

Area geografica coperta
Piemonte, Lombardia, Veneto, Emilia Romagna

Consistenza rete distributiva
21 ipermercati e 1 superstore (inaugurazione entro il 2019)

Insegne
Iper, La grande i

FINIPER - UNES

Centrale italiana: Conad-Finiper
Ragione sociale: Unes Supermercati Scarl
Indirizzo: viale delle Industrie 20090 Vimodrone (MI)
Telefono: 02.274201
Fax: 02.27400687
Email: servizioclienti@unes.it
Sito web: www.unes.it, www.ilviaggiatorgoloso.it; www.green-oasis.it/
Partita iva: 00813020153
Fatturato (euro): 1 miliardo e 7 milioni lordi
Anno di costituzione: 1967

Management

Marco Brunelli (Presidente Gruppo Finiper)
Unes:
Rossella Brenna (Amministratore Delegato Unes)
Emiliano Adamo (Direttore Vendite)
Alessandro Barchetti (Direttore Marketing & Comunicazione)
Roberto Comolli (Direttore Acquisti)
Paolo Paronzini (Coordinatore Acquisti Non Food e Liquidi)
Giuseppe Cantone (Coordinatore Acquisti Food)
Carmelo Carriero (Coordinatore Acquisti Food Freschissimi)
Fabio Gabanella (Direttore Tecnico)
Cristiano Meroni (Direttore Sistemi Informativi e Logistica)
Fabiana Venturi (Direttore del Personale)
Alberto Mosca (Direttore Amministrativo, Finanza e Controllo Gestione)
Maurizio Organetti (Responsabile Sviluppo Rete)
Roberto Tunesi (Direttore Franchising)

Marca commerciale

Il Viaggiator Goloso
Green Oasis
U! Confronta e Risparmia
ECOU!

Area geografica coperta

Piemonte, Lombardia, Emilia Romagna

Consistenza rete distributiva

Oltre 190 punti vendita tra diretti e franchising

Addetti

Circa 2900

Insegne

U!Come tu mi vuoi (non superano i 1600 mq),
U2 supermercato (fino a un massimo di 2000 mq),
il Viaggiator Goloso

Agrifood ABRUZZO

Passione Verde

Dal cuore dell'Italia, nell'altopiano del Fucino, nasce **Passione Verde.**
Una linea di prodotti vegetali surgelati Italiani dalle caratteristiche naturali uniche, ideali per chi è sempre alla ricerca del Gusto, del Benessere e della Qualità.
Nel nostro stabilimento produciamo una gamma completa che conta oltre 40 prodotti, tra cui la **Patata** e la **Carota del Fucino IGP**, tutti garantiti dalla FILIERA COVALPA ABRUZZO.
Tanti prodotti e tanta qualità garantità.

AGRIFOOD ABRUZZO S.r.l.

Via San Bernardino, 196 - 25018 Montichiari (BS) - Tel. +39 030 99 815 30 Fax +39 030 99 815 20 - email: info@agrifood.it - www.agrifood.it
Stabilimento: Borgo Strada 14 - 67043 Celano (AQ) - Tel. +39 0863 795 01 Fax +39 0863 795 02 97

GB RAMONDA ALIMENTARI

Ragione sociale: GB Ramonda Alimentari Spa
Indirizzo: via Nogara, 22 36075
Alte di Montecchio Maggiore (VI)
Telefono: 0444.696175
Fax: 0444.491564
Email: info@gbramonda.it
Sito web: www.gbramonda.it
Partita iva: 00872520242
Insegne: GB Ramonda Supermercati

GRANMERCATO

Ragione sociale: Granmercato Spa
Indirizzo: via dei Mille, 20 22100 Como
Telefono: 031.241833
Fax: 031.241832
Email: commerciale@granmercatospa.it
Sito web: www.gran-mercato.it
Partita iva: 00810350132
Insegne: GranMercato

Con LPR è facile gestire gli ordini e monitorare lo stock online

LPR mette a tua disposizione facili soluzioni per gestire il parco pallet nel modo più efficiente possibile. I servizi logistici e la gestione delle pratiche sono interamente automatizzati e grazie alle nostre applicazioni online puoi controllare con la massima facilità flussi di pallet, ordini, stock, qualità e informazioni rilevanti. Risparmiando tempo, spazio in magazzino e costi di trasporto. E mantenendo, insieme ai tuoi partner logistici, il pieno controllo, 24 ore al giorno e 7 giorni su 7.
Scopri come su lpr.eu

LPR® A pallet is red, red is a pallet

A DIVISION OF EUROPOOL GROUP

GRUPPO PAM

Centrale italiana: la società Gruppo Pam S.p.A. è controllata integralmente dalla Gecos - Generale di Commercio e Servizi S.p.A.
Ragione sociale: Gruppo Pam Spa
Indirizzo:
Sede legale: San Marco 5278 Venezia
Sede amministrativa: Via del Commercio, 27 30038 Spinea (VE)
Telefono: 041.5495111
Sito web: www.gruppopam.it
Partita iva: 01534730278
Capitale sociale (in euro): 10.177.787,45
Fatturato (euro): 2,40 miliardi (consolidato al 31 dicembre 2018)
Anno di costituzione: 1958

Management

Arturo Bastianello (Presidente e Amministratore Delegato di Gruppo Pam)

Insegne

Pam Panorama Spa (supermercati e superstore Pam, ipermercati Panorama, convenience store Pam *local*, Pam City)
Pam Franchising Spa (supermercati Pam, Metà, Borello, convenience store Pam *local*)
iN's mercato Spa (discount a insegna iN's mercato)

Marca commerciale

Pam Panorama, BIO Pam Panorama, Semplici e Buoni, Fresche Bontà, Salumeria Artigiana, I Tesori, I nostri CALICI DiVINI, PAM iNTEGRA, Arkalia, Arkalia Bio, ZÓA, ECO

Area geografica coperta

Piemonte, Liguria, Lombardia, Trentino-Alto Adige, Friuli-Venezia Giulia, Veneto, Emilia-Romagna, Toscana, Umbria, Lazio, Puglia, Basilicata, Calabria e Sardegna

Consistenza rete distributiva

25 ipermercati Panorama, 103 supermercati Pam e Superstore Pam, 75 convenience store Pam local e Pam City, circa 195 punti vendita Pam Franchising (insegne Pam, Pam local, Metà e Borello), 334 Master Franchising e 453 discount iN's Mercato (aggiornato a 10/2019)

Addetti

Oltre 7.000 (aggiornato a ottobre 2019)

I SOCI

L.P. Srl
Indirizzo: via Giuseppe Mercalli, 29
88900 Crotone (KR) (Zona industriale)
Telefono: 0962/932392
Fax: 0962/932382
Amministratore: Gregorio Pristerà

Supercentro Spa
Indirizzo: Strada S.S. 172 dei Trulli
74100 Taranto
Telefono: 099.4727111
Fax: 099.4730109
Presidente: Michele Macripò
Direttore Acquisti: Donato Manigrasso

Sardegna Più Srl
Indirizzo: Zona industriale loc. su Tasuru, str. c/7 Villacidro (CA)
Telefono: 070.93301526
Fax: 070.93301290
Amministratore Delegato: Simone Perra
Procuratore Generale: Simone Perra
Responsabile acquisti: Mauro Corda

trevalli®

BONTÀ del PARCO®

100% LATTE ITALIANO

Freschezza e Bontà dai Monti Sibillini

Mozzarella, Burrata, Stracciatella, Ricotta

Da oltre **50 anni TREVALLI** è a fianco dei consumatori per offrire prodotti della migliore qualità, nel **rispetto delle tradizioni** e delle **eccellenze del territorio** e valorizzando ogni passaggio della filiera del latte.

È con questo spirito che nasce **BONTÀ DEL PARCO**, una linea di formaggi freschi (**Mozzarella, Burrata, Stracciatella e Ricotta**) realizzata nel cuore del **Parco Nazionale dei Monti Sibillini, con latte 100% italiano.**

Parco Nazionale dei MONTI SIBILLINI

www.trevalli.cooperlat.it www.lattetrevalli.it

GRUPPO VÉGÉ

Centrale italiana: Aicube
Ragione sociale: Gruppo Végé Soc. Coop.
Indirizzo: via Lomellina, 10 20133 Milano
Telefono: 02.752961
Fax: 02.75296504
Email: info@gruppovege.it
Sito web: www.gruppovege.it
Partita iva: 04250180157
Fatturato (euro): 6.500 mln euro (2018); 7.400 mln euro (stima 2019)
Anno di costituzione: 1959

Management

Nicola Mastromartino (Presidente)
Valter Mion (Vice Presidente)
Giuseppe Maiello (Vice Presidente)
Giorgio Santambrogio (Amministratore Delegato)
Edoardo Gamboni (Direttore commerciale)
Fabio Bocchini (Category manager bevande)
Enklejd Xoxe (Category manager dolciario e alimentari)
Gabriele Caimi (Category manager freschi e ortofrutta)
Paolo Julita (Category manager non food)
Silvia Giannasi (Category manager drogheria alimentare e pet food)
Marco Pozzali (Coordinatore Marca Del Distributore)
Francesca Repossi (Responsabile Marketing)
Mauro De Feudis (Responsabile Comunicazione)
Andrea Crescenti (Marketing Analyst)
Lorenzo Monzo (Digital Marketing Manager)
Ivana Giorgi (Responsabile affari generali)
Salvatore Sparviero (Responsabile amministrazione)
Paola Servetti (Vice Responsabile amministrazione)

Insegne

Dettaglio Tradizionale: Sidis, Dimeglio, Eté, Migross, Decò, Tosano, Isa, Piccolo, Maxì, Gran Risparmio, Euroesse, Paghi Poco, Convieni, Pick Up, Maxipiù, Mio Mercato, Gea, Mersì, EnneSÌ
Dettaglio Specializzato: Splendidi e Splendenti, Idea Bellezza, Pianeta Pulito, Opportunity Shop, Kuadrifoglio, Sirene Blu, HappyCasa Store
Ingrosso: Caramico C&C, Carico C&C, Moderna Cash, Grossy, Gambardella Cash, Nocera Bros C&C, Adhoc, Centro Cash, Talento

Marca commerciale

VéGé

Area geografica coperta

Lombardia, Liguria, Veneto, Emilia Romagna, Toscana, Umbria, Marche, Abruzzo, Lazio, Campania, Puglia, Basilicata, Calabria, Sicilia, Sardegna

Consistenza rete distributiva

3.421 punti vendita così suddivisi:
30 ipermercati
898 supermercati
1.447 superette
100 discount
897 esercizi specializzati e drugstore
49 cash&carry
Totale superficie vendita 2019: 1.713.371 mq (aggiornato a Ottobre 2019)

I SOCI DI GRUPPO VÉGÉ

Asta Srl
Indirizzo: via del lavoro 21
46031 Bagnolo San Vito (MN)
Telefono: 0376.252656
Fax: 0376.413296
Email: asta@pec.astaspa.it
Partita iva: 02052830201

Caputo Saverio & Figli Srl
Indirizzo: Contrada Macchia della Tavola snc 87100 Cosenza
Telefono: 0984.75875
Fax: 0984.75876
Email: caputosaverioefiglisrl@pec.it
Partita iva: 00229570783

Caramico Gaetano & C. Spa
Indirizzo: via R. Wenner, 89
Zona Ind.le 84131 Salerno
Telefono: 089.3857311
Fax: 089.301642
Email: caramicospa@pec.it
Partita iva: 00637670654

Colonial Sud Spa
Indirizzo: via Remo de Feo
80022 Arzano (NA)
(sede amministrativa);
Via Pontano, 61 - 80122 Napoli
(sede legale)
Telefono: 081.5730129
Fax: 081.5732459
Email: colonialsudspa@pec.it
Partita iva: 07793700639

Di.Mo. Srl
Indirizzo: Contrada
Beneventano Modica
97015 Modica (RG)
Telefono: 0932.771517
Fax: 0932.454831
Email: dimo@arubapec.it
Sito web: www.dimosrl.eu
Partita iva: 01442550883

F.lli Arena Srl
Indirizzo: via Calabria, 16
94019 Valguarnera (EN)
(sede legale);
via Pasquasia–Zona Industriale
Dittaino 94010 Assoro (EN)
(sede amministrativa)
Telefono: 0935.950411
Fax: 0935.950400
Email: fratelliarena@pec.it
Partita iva: 00097560866

F.lli Morgese Srl
Indirizzo:Via Sannitica Km
21.700 - 81020 San Marco
Evangelista (CE)
Telefono: 0823.422283
Partita iva: 01440811212

G.F.E. Distribuzione Associata Srl
Indirizzo: c/o Distribuzione Italmec Loc. Case sparse Campi, 1
19020 Carrodano (SP)
Telefono: 0187.893348
Fax: 0187.892009
Email:
f.ghio@gfedistribuzione.telecompec.it
Partita iva: 01269890990

Gambardella Srl
Indirizzo: via Alcide De Gasperi,
220 84016 Pagani (SA)
Telefono: 081.5153217
Fax: 081.320110
Email:acquisti.gambardellasrl@arubapec.it
Partita iva: 02882220656

GDA Spa
Indirizzo: Z.I. Località
S. Antuono SP 352 Km 0,6 -
84035 Polla (SA)
Telefono: 0975.3313453
Partita iva: 01562660769

GRD Soc. Cons. A.R.L.
Indirizzo: via per Aragona, 52
Zona Asi Contrada San Benedetto 92026 Favara (AG)
Telefono: 0922.441571
Fax: 0922.602386
Email: grd_scrl@pec.cedigrd.it
Partita iva: 02643630847

Grossy Srl
Indirizzo: S.S. 114 Km. 4,968
98125 Pistunina (ME)
Telefono: 090.6255033
Fax: 090.632502
Email: grossy@pec.it
Partita iva: 02073970838

Gruppo Enzo Ferì
Indirizzo: viale Olanda Zona Ind.le
73010 Surbo (LE)
Telefono: 0832.282932
Fax: 0832.282934
Email: legale@pec.gruppoferi.it
Partita iva: 04179240751

Gruppo Vega Soc. Cop.
Indirizzo: via Postumia Ovest, 78 31048
Olmi di S. Biagio di Callalta (TV)
Telefono: 0422.7931
Fax: 0422.029927
Partita iva: 00197310261

Isa Ind. Servizi Agroalimentari Spa
Indirizzo: S.P. 14/bis Km. 4,000 - C.P. 132
09039 Villacidro (CA)
Telefono: 070.93121
Fax: 070.9311149
Email: isaspa@pec.isaspa.it
Partita iva: 01300830922

I SOCI DI GRUPPO VÉGÉ

Market Ingross Srl
Indirizzo: via Provinciale, 29 40056 Crespellano (BO)
Telefono: 051.969683
Fax: 051.969827
Email: mail.pec@marketingross.com
Partita iva: 01294350366

Migross Spa
Indirizzo: via P. Vassanelli, 21/23 37012 Bussolengo (VR)
Telefono: 045.6717696
Fax: 045.6765909
Email: migross@legalmail.it
Partita iva: 00858310238

Mio Mercato Srl
Indirizzo: via Nino Buccellato, 8 91014 Castellamare del Golfo (TP)
Telefono: 0924.31499
Fax: 0924.31499
Email: miomercato@pec.it
Partita iva: 02372890810

Moderna Spa
Indirizzo: via Andrea de Luca, 24 84131 Salerno
Telefono: 089.3051311
Email: modernaspa@pec.it
Partita iva: 04291530659

Multicedi MCN Scarl
Indirizzo: via B. Ambiveri, 25 24126 Bergamo
Telefono: 035.310760
Fax: 035.310108
Email: info@pec.multicedimcn.com

Multicedi Srl
Indirizzo: S.S.Casilina Contrada Spartimento 81050 - Pastorano (CE)
Telefono: 0823.507.111
Fax: 0823.871960
Email: multicedisrl@pec.it
Partita iva: 02023490614

Scudo S.c.a.r.l.
Indirizzo: via San Domenico, 11 80127 Napoli
Telefono: 081/6336251
Email: scudoscarl@pec.it
Partita iva: 09087621216

SI.D.I. Piccolo Srl
Sistema Distributivo Innovativo
Indirizzo: via Padre Michele Abete, 2 80048 Sant'Anastasia NA
Telefono: 081.5305988
Email: infosidipiccolo@winpec.it
Partita iva: 03160231217

Supermercati Tosano Cerea Srl
Indirizzo: via Polesella, 1 37053 Cerea (VR)
Telefono: 0442.80888
Fax: 0442.80360
Email: supermercatitosano@pec.it
Partita iva: 01286680234

LEADER PRICE ITALIA

Ragione sociale: Leader Price Italia Spa
Indirizzo: c/o Centro Direzionale Milano 2 Strada di Olgia Vecchia, 20090 Segrate (MI)
Email: contatto@leaderpriceitalia.it
Sito web: www.leaderprice.it
Partita iva: 09724910964
Anno di costituzione: 2016
Gruppi associati: Crai Secom e Leader Price

Insegne
Leader Price

Marca commerciale
Leader Price
Leader Price Bio
Sooa (personal care)

Area geografica coperta
Lombardia (Como, Pavia, Milano, Brescia, Bergamo), Piemonte (Alessandria), Sardegna (Olbia-Tempio, Oristano)

Consistenza rete distributiva
17 punti vendita

ARLES
GUSTO TRASPARENTE

Ideale per:

Gusto e trasparenza rendono **Arles** un elemento d'arredo che ben si adatta a tutti i punti vendita. I prodotti al suo interno vengono valorizzati al massimo soprattutto **grazie alla particolare realizzazione dei vetri, totalmente sprovvisti di supporti metallici.** La massima visibilità rende **Arles** un supporto alla vendita efficace e allo stesso tempo elegante ed essenziale.

---

arneg WORLD | arneg ITALIA

www.arneg.it

LIDL

Centrale italiana: Lidl Italia
Ragione sociale: Lidl Italia Srl
Indirizzo: via Augusto Ruffo, 36 37040 Arcole (VR)
Telefono: 045.6135111
Sito web: www.lidl.it
Partita iva: 02275030233
Fatturato (euro): 4,7 miliardi (aggiornato al 2018)
Anno di costituzione: 1992

Management

Massimiliano Silvestri (Presidente)
Roberto Eretta (AD Risorse Umane)
Alessia Bonifazi (Responsabile Comunicazione)

Insegne

Lidl

Marca commerciale

Italiamo, Nastrecce, Cien, Bio Organic, Free From, Latteria, Nonna Mia, Taverna Giuseppe

Area geografica coperta

Valle d'Aosta, Piemonte, Lombardia, Liguria, Trentino Alto Adige, Friuli Venezia Giulia, Veneto, Marche, Emilia Romagna, Toscana, Umbria, Abruzzo, Lazio, Molise, Campania, Calabria, Puglia, Sicilia, Sardegna

Organizzazione

10 Ce. Di., localizzati a Volpiano, Somaglia, Biandrate, Arcole, Sesto al Reghena, Pontedera, Massa Lombarda, Anagni, Molfetta, Misterbianco

Consistenza rete distributiva

650 punti vendita
10 centri logistici

Addetti

Oltre 16.000

Lidl nel mondo

Lidl è presente in 32 Paesi con oltre 10.800 punti vendita e più di 287.000 dipendenti

SISTEMA DI MONITORAGGIO
dell'invio telematico dei corrispettivi all'AdE
Visualizzazione in tempo reale
dello stato dei dispositivi telematici
notifiche anomalie rilevate
web based
RTMONITORING
laravel
Microsoft .NET
visita sipos.it

MD

Centrale italiana: Indipendente
Ragione sociale: MD Spa
Indirizzo: Zona ASI Capannone n.18
81030 Gricignano di Aversa (CE)
Telefono: 081.8156111
Fax: 081.8156201
Email: reception@mdspa.it
Sito web: www.mdspa.it
Partita iva: 03185210618
Capitale sociale (euro): 150.000.000 I.V.
Fatturato (euro): 2,5 miliardi (aggiornato al 2018)
Anno di costituzione: 1994

Management
Patrizio Podini (Presidente)

Insegne
MD

Area geografica coperta
Valle d'Aosta, Piemonte, Lombardia, Liguria, Veneto, Friuli Venezia Giulia, Trentino Alto Adige, Emilia Romagna, Toscana, Umbria, Marche, Lazio, Abruzzo, Molise, Campania, Puglia, Basilicata, Calabria, Sicilia, Sardegna

Consistenza rete distributiva
780 punti vendita totali a insegna MD

Addetti
Circa 7.000

Organizzazione
8 Ce.Di., localizzati a Gricignano di Aversa (CE), 2 a Dittaino (EN), Bitonto (BA), Trezzo (MI), Mantova, Macomer (NU), Verdellino (BG)

Società Agricola Bergamasca

Società Agricola Bergamasca
sab
VERDURE PRONTE A TUTTO

Il bello di essere buoni.

FAST & FRESCO !!!

Scopri di più!

SAB Ortofrutta Srl - Via Cesare Battisti, 78/80 - 24060 Telgate (BG) – Italia – T. +39 035 449 1480 – P.IVA 02246470161

MERIDI - FORTÈ

Ragione sociale: Meridi Srl
Indirizzo: Contrada Rubino Strada Provinciale 14 95032 Belpasso (CT)
Telefono: 095.917857
Fax: 095.912256
Email: info@fortesuperfresco.it
Sito web: www.fortesuperfresco.it
Partita iva: 03132790878
Insegne: Fortè Superfresco

METRO ITALIA

Centrale italiana: Metro Italia Cash and Carry
Ragione sociale: Metro Italia Cash&Carry Spa
Indirizzo: via XXV Aprile, 25
20097 San Donato Milanese (MI)
Telefono: 02.51711 - 800.800808
Fax: 02.51712563
Email: servizio.clienti@metro.it
Sito web: www.metro.it
Partita iva: 02827030962
Capitale sociale (euro): 722.400,00
Fatturato (euro): 1,7 miliardi (anno fiscale 2017-2018)
Anno di costituzione: 1972

Management
Tanya Kopps (Amministratore delegato)
Marc Boutigny (Direttore Finance)
Luca Guerrieri (Direttore Vendite)
Vanessa Catania (Direttore Risorse umane)

Insegne
Metro, Maxi

Marca commerciale
ARO, METRO Chef, Columbus, METRO Professional

Area geografica coperta
Piemonte, Lombardia, Liguria, Veneto, Friuli Venezia Giulia, Trentino Alto Adige, Emilia Romagna, Toscana, Marche, Umbria, Lazio, Abruzzo, Campania, Puglia, Sicilia, Sardegna

Consistenza rete distributiva
49 store

Organizzazione
METRO Italia Cash and Carry è organizzata sul territorio in quattro macro aree commerciali

Addetti
Circa 4.000 (aggiornato al 2019)

Metro nel mondo
METRO/MAKRO Cash & Carry è presente in 35 Paesi con oltre 750 punti vendita self-service all'ingrosso e circa 150.000 dipendenti in tutto il mondo

Be sure. testo

Avete il controllo completo sulla vostra catena del freddo?

testo Saveris Retail Chain: la soluzione digitale per la sicura rintracciabilità e la massima efficienza nel vostro sistema di gestione della qualità.

- Soluzione personalizzata con software, strumenti di misura e un pacchetto completo di servizi
- Monitoraggio automatico della temperatura e misure correttive immediate in caso di superamento delle soglie impostate
- Dati subito disponibili subito e ovunque per ispezioni e audit efficienti

Testo SpA • 02/33519.1 • info2@testo.it • www.testo.it

MUROLI FORMAGGI CASH&CARRY

Ragione sociale: Muroli Formaggi Srl
Indirizzo: via Pomigliano 80048 Santa Anastasia (NA)
Telefono: 081.5309488
Fax: 081.5309492
Email: vendite@muroliformaggi.it
Sito web: www.muroliformaggi.it
Partita iva: 03235291212
Insegne: Muroli Formaggi Cash&Carry

PALADINI OTELLO SUPERMERCATI

Ragione sociale: Paladini Otello Supermercati Srl
Indirizzo: via dei Bersaglieri, 1
43010 Pontetaro (PR)
Telefono: 0521.619144
Email: paladini.supermercati@tin.it
Sito web: www.paladiniotello.com
Partita iva: 02466960347
Insegne: Paladini Otello Supermercati
Area geografica: Emilia Romagna (provincia di Parma e Reggio Emilia)

LE NOSTRE LEVE PER MIGLIORARE L' EFFICIENTAMENTO DELLA TUA AZIENDA

Ottimizzazione GIACENZE

Analisi prodotti ALTO - BASSO ROTANTI

Ottimizzazione processo di gestione del GETTATO

Powered by PAY-BACK group

PENNY MARKET

Centrale italiana: Rewe Group
Ragione sociale: Penny Market Srl
Indirizzo: Strada Padana Superiore 11/2b, 20063 Cernusco sul Naviglio (MI)
Telefono: 02.927241
Fax: 02.92141405
Email: info@pennymarket.it
Sito web: www.pennymarket.it
Partita iva: IT12619750156
Capitale sociale (euro): 6.305.000
Anno di costituzione: 1994

Management
Nicola Pierdomenico (CEO Penny Market Italia)
Oliver Eifler (COO Penny Market Italia)
Gotthard Klingan (COO Penny Market Italia)
Wolfgan Vogt (CFO Penny Market Italia)

Insegne
Penny Market

Area geografica coperta
Piemonte, Liguria, Lombardia, Trentino Alto Adige, Veneto, Friuli Venezia Giulia, Emilia Romagna, Marche, Toscana, Umbria, Abruzzo, Lazio, Campania, Puglia, Basilicata, Calabria, Sicilia

Marca commerciale
Valbontà, Le Freschette, La Bottega del Pastaio, La Buona Pasticceria, Free, My Bio, Regali Bontà, Selection, Cuor di Terra, Natura è, Sapor di Cascina, Fior di Pasta, Prodog Procat, L'Allegra Compagnia, La Filiera in Tavola, Gli Allegri Sapori, La Gastronomia, Vicino, Penny, Ortomio

Consistenza rete distributiva
378 discount

Addetti
3.800

in uscita a ottobre

FOCUS E RAPPORTO BIO BANK

100% statistiche e dati bio!

Sfoglia i report digitali Bio Bank online.
Vai alla sezione Pubblicazioni su www.biobank.it

biobank

La banca dati del bio

PRIX QUALITY

Ragione sociale: Prix Quality Spa
Indirizzo: via del Lavoro, 3
36040 Grisignano di Zocco (VI)
Telefono: 0444.349144
Fax: 0444.349132
Email: info@prixquality.com
Sito web: www.prixquality.com
Partita iva: 03195090240
Capitale Sociale (euro): 5.100.000,00
Insegne: Prix Quality Qualità Italiana
Anno di costituzione: 1971
Area geografica coperta: Veneto, Friuli Venezia Giulia, Trentino Alto Adige, Lombardia

S&C - CONSORZIO DISTRIBUZIONE ITALIA

Ragione sociale:
S&C - Consorzio Distribuzione Italia
Indirizzo: viale Gran San Bernardo Strada 6,
Palazzo P/1 20089 Rozzano (MI)
Telefono: 02.36740220
Fax: 02.36740229
Email: info@scconsorzio.it
Sito web: www.scconsorzio.it
Partita iva: 07646740964
Fondo consortile (euro): 122.000

Area geografica coperta
Lazio, Umbria, Abruzzo, Basilicata, Molise, Campania, Calabria, Puglia, Sicilia

Management
Antonio Di Lisio (Presidente)
Adelio Bellagente (Responsabile commerciale)
Mario Maroni (Responsabile amministrativo)

Anno di costituzione
2011 (costituito nel dicembre 2011 da 2 Organizzazioni storiche della GDO. Il Consorzio è partecipato da Imprenditori Privati della Distribuzione Moderna, prevalentemente presenti nelle regioni del Centro/Sud Italia). Dal 1° gennaio 2019, S&C aderisce al Consorzio COM.I.PRO., gruppo mandante di Gruppo VéGé.

Insegne
MerSì Supermercati

Marca commerciale
Qualità MerSì

SELEX G.C.

Centrale italiana: ESD Italia
Ragione sociale: Selex Gruppo Commerciale Spa
Indirizzo: via Cristoforo Colombo, 51
20090 Trezzano sul Naviglio (MI)
Telefono: 02.484571
Fax: 02.48457700
Email: centrale@selexgc.it
Sito web: www.selexgc.it
Partita iva: 04218940155
Capitale sociale (euro): 1.000.000,00
Fatturato (euro): 11,1 miliardi (previsione 2019)
Anno di costituzione: 1964

Management

Alessandro Revello (Presidente)
Dario Brendolan (Vice Presidente)
Giovanni Pomarico (Vice Presidente)
Maniele Tasca (Direttore generale)
Fabio Sordi (Direttore Commerciale)
Luca Vaccaro (Direttore marche commerciali)
Stefano Gambolò (Direttore marketing)
Paolo Paglia (Direttore amministrazione)
Viola Violi (Relazioni esterne e Ufficio Stampa)
Category manager
Alberto Zecca
Fabio Favaro
Flavio Bellotti
Dario Baruffi

Insegne

Famila, IperFamila, Famila Superstore, A&O, Svelto A&O, C+C, Galassia, Emisfero, Alì, Aliper, Mercatò, MaxiSconto, Emi, Sì con te, Dok, Pan, L'Abbondanza, Hurrà, DPiù, Elite, Hardis, Il Gigante, Mega, Sole 365, Animali che Passione

Marca commerciale

Insegna/Mainstream: Selex, Vale, Il Gigante, Sù, Vanto
Specialistiche: Saper di Sapori, Vivi Bene Selex, Vivi Bene Senza Glutine Selex, Natura Chiama Selex, Primi Anni Selex, Ego Selex, Casa Bella Selex, Amico Mio Selex, Vegetale 100% Selex, Val'Or, La Natura Vale, StarBene Vale, Stare Insieme Vale, Premiati Il Gigante
Primo prezzo: Happy dì
Di fantasia: Le Vie dell'Uva, Armonia & Benessere, Storie di Gastronomia, Le bontà del Pasticciere, CasaxCasa

Gruppi associati

Area 1: Rialto Spa, Dimar Spa
Area 2: Alì Spa, Arca Spa, Maxi Di Srl, Unicomm Srl
Area 3: Ce.Di Marche Soc. Coop., GMF Grandi Magazzini Fioroni Spa, L'Abbondanza Srl, Super Elite Spa, Superemme Spa
Area 4: Megamark Srl

Area geografica coperta

Nazionale

Consistenza rete distributiva

2.333 punti vendita così suddivisi:
33 ipermercati
82 superstore e minilper
291 supermercati integrati
759 supermercati
349 superettes
412 hard e soft discount
311 mini mercati
82 cash & carry
(aggiornato al 30/09/2019)

Addetti

Oltre 31.000

I SOCI DI SELEX G. C.

AREA 1

Dimar Spa
Insegne: Catering, Dimar Cash&Carry, Discount DP alimentare, Mercatò Superstore, Mercatò local, Mercatò Big, OK Market, Market, Animali che Passione
Indirizzo: via Cuneo, 34 Roreto di Cherasco 12060 (CN)
Telefono: 0172.485111
Fax: 0172.495395
Email: info@dimar.it
Sito web: www.dimar.it
Partita iva: 00294760046

Rialto Spa
Insegne: Il Gigante, Il Mio Gigante, Animali che Passione
Indirizzo: via Clerici, 342 20091 Bresso (MI)
Telefono: 02.2404251
Fax: 02.26224302
Email: gre@ilgigante.net
Sito web: www.ilgigante.it
Partita iva: 00806410155

AREA 2

Alì Spa
Insegne: Alì Supermercati, Aliper
Indirizzo: via Olanda 2 35127 Padova
Telefono: 049.8692211
Fax: 049.8692200
Email: informazioni@alispa.com
Sito web: www.alisupermercati.it
Partita iva: 00348980285

Arca Spa
Insegne: A&O, Famila, C+C Cash&Carry
Indirizzo: Piazzale Caduti del Lavoro, 244 Frazione Pievesestina 47521 Cesena (FC)
Telefono: 0547.651411
Fax: 0547.651453
Email: arca@arcaspa.it
Sito web: www.arcaspa.com
Partita iva: 00138870407

Maxi Dì Srl
Insegne: Famila, A&O, C+C (Cash&Carry), Galassia, D Più (Discount)
Indirizzo: viale del Lavoro, 20 37050 Belfiore (VR)
Telefono: 045.6174911
Fax: 045.7640028
Email: servizio.clienti@maxidi.it
Sito web: www.maxidi.it
Partita iva: 00542090238

Unicomm Srl
Insegne: Emisfero, Famila, A&O, C+C, Hurrà, Central Cash (Cash&Carry), Guarnier Catering
Indirizzo: via Enrico Mattei, 50 36031 Dueville (VI)
Telefono: 0444.364111
Fax: 0444.364616
Sito web: www.unicomm.it
Partita iva: 01274580248

AREA 3

CE.DI. Marche Soc. Coop.
Insegne: Sì con te (Supermercati, Superstore, Market)
Indirizzo: via Leonardo Da Vinci, 5/7 Loc. Piane 60020 Camerata Picena (AN)
Telefono: 071.947121
Fax: 071.9471200
Email: cedimarche@cedimarche.selexgc.it
Sito web: www.cedimarche.it
Partita iva: 01265740421

GMF Grandi Magazzini Fioroni Spa
Insegne: Emi, Emisfero, Hurrà, H Discount, C+C Cash and Carry
Indirizzo: Strada Ferrini, 42 06087 Ponte San Giovanni (PG)
Telefono: 075.59731
Fax: 075.5990748
Email: segreteria@gmfspa.it
Sito web: www.emisupermercati.it
Partita iva: 01527900540

L'Abbondanza Srl
Insegne: Gala
Indirizzo: Viale Rodolfo Morandi, 16/Bis, 06012 Città di Castello (PG)
Telefono: 075.8642470
Fax: 075.8642456
Email:info@labbondanza.it
Sito web: www.labbondanza.it
Partita iva: 00326380540

Super Elite Spa
Insegne: Super Elite (Supermercati), Animali che Passione
Indirizzo: via della Maggiona, 29/a 00040 Pomezia (RO)
Telefono: 06.913241
Fax: 06.91324328
Email: superelite@mailelite.it
Sito web: www.superelite.it
Partita iva: 01870931001

Superemme Spa
Insegne: Iper Pan, Super Pan
Indirizzo: Via San Giorgio, 1 09067 Elmas (CA) (sede amministrativa)
Telefono: 070.948009
Fax: 070.048179
Email: mar@gruppopan.it
Sito web: www.supermercatipan.it
Partita iva: 02255740926

AREA 4

Megamark Srl
Insegne: Supermercati Dok, Famila, Iper Famila, A&O, Joe Zampetti-Animali che Passione, Sunrise, Sole 365 (Supermercati)
Indirizzo: S.P. Trani - Andria Km 1,050 via Andria - 76125 Trani (BT)
Telefono: 0883.404111
Fax: 0883.588099
Email: contatti@megamark.it
Sito web: www.megamark.it
Partita iva: 02969690615

Il retail
in real time.
Ogni giorno, numeri,
fatti e protagonisti
della Gdo
e del largo consumo.
www.distribuzionemoderna.info
DM
DISTRIBUZIONE®
MODERNA
Le notizie, tutte e subito

SUN

Centrale italiana: ESD Italia
Ragione sociale: SUN (Supermercati Uniti Nazionali) Scarl
Indirizzo: via Antonio da Recanate, 1 20124 Milano
Telefono: 02.66986001
Fax: 02.67079136
Email: contatticonsilia@sunpl.it
Sito web: www.prodotticonsilia.it
Capitale sociale (euro): 64.005
Partita iva: 03031650157
Fatturato (euro): 2,9 miliardi (aggiornato al 2018)
Anno di costituzione: 1976

Management
Marco Odolini (Presidente)
Stefano Rango (Direttore generale)

Marca commerciale
Consilia

Gruppi associati
Alfi Srl, Italbrix Spa, Supermercati Cadoro Spa, Magazzini Gabrielli Spa, Ce.di.Gros Scarl

Area geografica coperta
Lombardia, Veneto, Emilia Romagna, Marche, Umbria, Abruzzo, Molise, Lazio, Piemonte, Liguria

Consistenza rete distributiva
Circa 600 punti vendita (aggiornato al 2018)

Addetti
Oltre 11.000

I SOCI

Alfi Srl
Insegne: Gulliver Supermercati
Indirizzo: Via Voghera, 59
15052 Casalnoceto (AL)
Telefono: 0131.808200
Fax: 0131.808262
Email: segreteria@supergulliver.it
Sito web: www.supergulliver.it
Partita iva: 00886480060

CE. DI. Gros Scarl
Insegne: Agorà, Cts Supermercati, Dem Supermercati, Effepiù Supermercati, Idromarket, Il Castoro Supermercati, Ipercarni, Ipertriscount, M.A. Supermercati, Pewex Supermercati, Pim Supermercati, Sacoph, Top Supermercati
Indirizzo: via di Tor Tre Teste, 222
00155 Roma (sede legale);
via Tenuta del Cavaliere, 1
00012 Guidonia (RM)
(sede operativa)
Telefono: 06.22193.1
Fax: 06.22193300
Sito web: www.cedigros.it
Partita iva: 06564861000

Italbrix Spa
Insegne: Italmark, Family Market
Indirizzo: via Martorello, 20 25014 Castenedolo (BS)
Telefono: 030.2731951
Fax: 030.2732829
Sito web: www.italmark.it
Partita iva: 00273090175

Magazzini Gabrielli Spa
Insegne: Tigre, Tigre Amico, Oasi
Indirizzo: Contrada Monticelli
63100 Ascoli Piceno
Telefono: 0736.4061
Fax: 0736.406308
Sito web: www.gabriellispa.it
Partita iva: 00103300448

Supermercati Cadoro Spa
Insegne: Cadoro
Indirizzo: via T. Abbate, 65 30020 Quarto d'Altino (VE)
Telefono: 0422.8282
Fax: 0422.828420
Sito web: www.cadoro.it
Partita iva: 00181650276

SPECIALIZZATI

BIO C'BON

Ragione sociale: Bio C'Bon Italia Srl
Indirizzo:
Sede legale: via Magnani Ricotti, 5 28100 Novara
Sede amministrativa: via Giuseppe Verdi, 14
San Pietro Mosezzo (NO)
Sito web: www.bio-c-bon.eu/it
Partita iva: 02377240037
Anno di costituzione: 2008
(il gruppo nasce in Francia e arriva in Italia nel 2014)

Insegne
Bio C'Bon

Area geografica coperta
Lombardia
Nel resto d'Europa sono presenti in Francia, Belgio, Svizzera e Spagna
Presenti anche in Giappone dal 2016

Consistenza rete distributiva
16 punti vendita a Milano

ECORNATURASÌ

Ragione sociale: EcorNaturaSì Spa
Indirizzo:
Sede Legale: via L. De Besi, 20/C 37139 Verona
Sede commerciale e logistica: via Palù, 23 z.a. Zoppé 31020 S. Vendemiano (TV)
Telefono: 045.8918611
Fax: 045.8905423
Email: servizioconsumatori@ecornaturasi.it
Sito web: www.naturasi.it
Partita iva: 02010550263
Fatturato (in euro): 391 milioni (aggiornato al 2018)
Anno di costituzione: 1987 (La fusione tra Ecor e NaturaSì è avvenuta nel 2009)

Insegne
NaturaSì, CuoreBio

Marca commerciale
Ecor, NaturaSì, Baule Volante, Più bene

Consistenza rete distributiva
277 punti vendita NaturaSì (più due in Spagna), 220 negozi Cuorebio (aggiornato al 2018)

Area geografica coperta
Nazionale

PICARD

Ragione sociale: Gelmarket Srl
Indirizzo:
Sede legale: via Durini, 27 – 20122 Milano
Sede amministrativa:
via Gallarate, 116 – 20151 Milano
Telefono: 02.963971
Fax: 02.9655333
Email: info@picard.it
Sito web: www.picard.it
Partita iva: 01275750121
Capitale sociale (euro): 50.000

Insegne
Picard Surgelati

Marca commerciale
Picard

Area geografica coperta
Piemonte, Lombardia, Liguria, Veneto, Friuli Venezia Giulia, Emilia Romagna

SAPORE DI MARE

Ragione sociale: D.I.Mar Srl
Indirizzo:
Sede legale: Viale Giovanni da Cermenate, 82
20141 Milano (MI)
Sede operativa: via Alcide De Gasperi 1/9,
62014 Corridonia (MC)
Telefono: 02.25061775 - 0733.28881
Fax: 02.25061776 - 0733.288898
Email: amministrazione@saporedimare.it
Sito web: www.saporedimare.it
Partita iva: 01140570431
Capitale sociale (euro): 1.000.000
Fatturato (euro): circa 90 milioni (aggiornato 2018)
Anno di costituzione: 1992

Management
Roberto Mancuso (Amministratore Delegato)

Area geografica coperta
Piemonte, Lombardia, Veneto, Friuli Venezia Giulia, Trentino Alto Adige, Valle d'Aosta, Emilia Romagna, Abruzzo, Lazio, Marche, Toscana, Umbria, Calabria, Sicilia

Consistenza rete distributiva
Rete diretta e in affiliazione con 94 negozi

Insegne
Sapore di Mare

Marca commerciale
Tu Chef

APPENDICE

Il processo di concentrazione della Gdo in Italia

Nel corso degli ultimi anni, la grande distribuzione organizzata nazionale ha avviato al suo interno un processo di razionalizzazione che ha portato a un'evidente tendenza alla concentrazione tra i gruppi distributivi. Si tratta di un trend che, dal 2015, mostra però una sostanziale stabilità, come evidenziato dai grafici di seguito.

Primi 3 gruppi distributivi

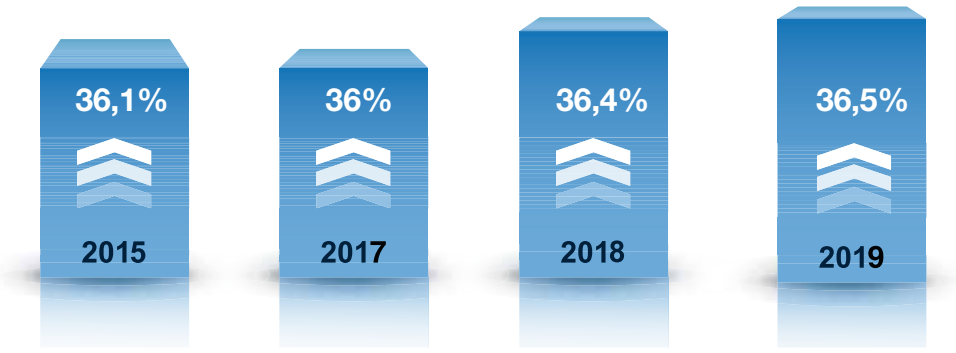

Primi 5 gruppi distributivi

Primi 10 gruppi distributivi

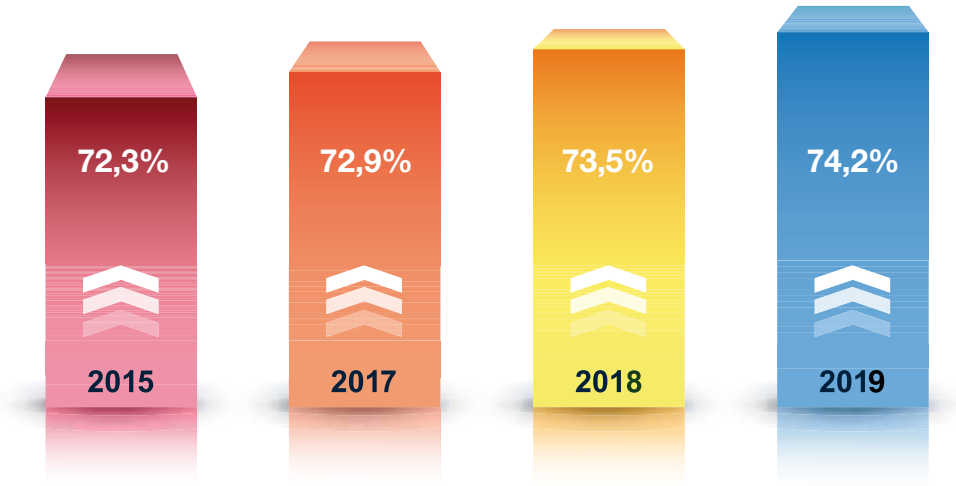

Fonte: Nielsen GNLC – edizione gennaio 2019 Totale Iper+Super+Superette+Discount

Grande distribuzione: le quote di mercato delle catene

GRUPPO DISTRIBUTIVO	QUOTA % MERCATO (GEN 2019)
Coop	13,7
Conad	12,9
Selex	9,9
Esselunga	9
Eurospin	6,3
Gruppo VéGé	5,3
Carrefour	5,2
Auchan	5,2
Lidl	3,9
Agorà	2,9
Gruppo Sun	2,8
Gruppo Pam	2,8
MD	2,8
Finiper	2,6
Crai	2,4
Aspiag	2,3
C3	1,8
D.it Distribuzione italiana	1,7
Bennet	1,6
Rewe	1,3
Despar Servizi	1,3
Prix Quality	0,4
Italy Discount	0,4
Negozi indipendenti	0,4
Catene indipendenti	0,3
Aldi	0,2
CDS	0,2
Coralis	0,1
Gruppo Tuo	0,1
Gruppo Briò	0,1
Leader Price	0,0

Fonte: Nielsen GNLC – edizione gennaio 2019
Totale Iper+Super+Superette+Discount (Indici di potenzialità Total Store)

DISTRIBUZIONE® MODERNA
Le notizie, tutte e subito

www.distribuzionemoderna.info